

## Noticias

### EL JARDÍN DE ELENA, RUTA CIENTÍFICA Y ARTÍSTICA AL MUSEO CARMEN THYSSEN Y BOTÁNICOS ANDALUCES



Un recorrido que combina arte y ciencia para presentar el patrimonio de manera divulgativa. Así se concibe 'Un jardín en el museo, un museo en el jardín. El jardín de Elena'. La ruta, desarrollada por la Fundación Descubre, el [Real Jardín Botánico de Córdoba](#), el [Jardín Botánico-Histórico de La Concepción](#) y el [Museo Carmen Thyssen Málaga](#), se ha presentado hoy en el stand de Andalucía de la [Feria Internacional de Turismo \(FITUR\)](#) que se celebra en Madrid.

Se trata de una visita por cada uno de los dos botánicos y el museo que se fusionan en una única ruta, mediante las asociaciones entre las especies vegetales y las obras de arte. El paseo cuenta con una vertiente presencial y otra virtual.

#### [Más información](#)

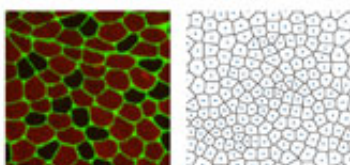

22/01/2016

#### [Encuentran una justificación física que explica la organización de algunos tejidos](#)

Fuente: Universidad de Sevilla



22/01/2016

#### [Al menos 25 especies de tiburones y rayas pueblan el Mediterráneo occidental](#)

Fuente: [Sinc](#)



22/01/2016

[La salud de las mujeres se resiente más en los procesos de desahucio](#)

Fuente: [Sinc](#)



21/01/2016

[La Universidad de Granada inaugura su nuevo Laboratorio de Grafeno, en el que se fabricará el material del futuro](#)

Fuente: [Universidad de Granada](#)



22/01/2016

[UE financia con casi medio millón un proyecto de buenas prácticas en deporte de base](#)

Fuente: [Universidad Pablo de Olavide](#)



21/01/2016

[Los inventos de Leonardo Da Vinci llegan a Sevilla](#)

Fuente: CSIC - Casa de la Ciencia



21/01/2016

[El CSIC innova en la detección temprana de malas hierbas mediante drones](#)

Fuente: [CSIC](#)



20/01/2016

[Investigadores almerienses idean sistema informático que copia la mente para entender grandes cantidades de datos](#)

Fuente: [Universidad de Almería](#)



20/01/2016

[Premiado un estudio sobre prevención de las infecciones nosocomiales realizado en el Hospital Virgen Macarena](#)

Fuente: [Hospital Virgen Macarena](#)



20/01/2016

[La Onubense lidera una investigación sobre la relación entre factores ambientales y cáncer](#)

Fuente: [Universidad de Huelva](#)



20/01/2016

[Andaltec y el CSIC desarrollan un proyecto para producir a escala industrial un bioplástico a base de desechos del tomate](#)

Fuente: [Andaltec. Centro Tecnológico del Plástico](#)



19/01/2016

[El cáncer de mama afecta más a las mujeres obesas](#)

Fuente: [Universidad de Granada](#)



19/01/2016

[Las células madre del cerebro no necesitan tanto oxígeno](#)

Fuente: [Universidad de Sevilla](#)



19/01/2016

[Buscan nuevos antibióticos a partir del estudio de 4.000 especies de microalgas marinas](#)

Fuente: [Universidad de Almería](#)

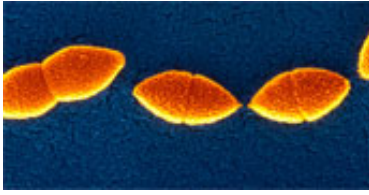

18/01/2016

[Una tira predictiva acelera la detección de la neumonía para países en vías de desarrollo](#)

Fuente: [Universidad de Córdoba](#)



18/01/2016

[Cómo seguir la 'caza' de un planeta en directo](#)

Fuente: [SINC](#)



18/01/2016

[La Agencia Espacial Europea \(ESA\) buscará objetos potencialmente peligrosos desde el Observatorio de Calar Alto](#)

Fuente: Instituto de Astrofísica de Andalucía IAA-CSIC



18/01/2016

[Un estudio demuestra que el olivo regula la cantidad de luz que entra en su copa](#)

Fuente: [Universidad de Granada](#)

## Agenda

## I PREMIO DE PERIODISMO 'FORO TRANSFIERE' DE APOYO A LA DIVULGACIÓN



La quinta edición de [TRANSMIERE, Foro Europeo para la Ciencia, Tecnología e Innovación](#), que se celebra los días 10 y 11 de febrero de 2016 en el [Palacio de Ferias y Congresos de Málaga](#), convoca el I Premio de Periodismo 'Foro Transfiere' de Apoyo a la Divulgación Científica, Tecnológica e Innovadora, con el objetivo de reconocer la labor que realizan periodistas y divulgadores para dar a conocer la innovación tecnológica desarrollada en España y su convergencia a nivel internacional.

Si tus trabajos han sido publicados, entre el 1 de enero de 2014 a 31 de enero de 2016, en prensa, radio, televisión y/o medio digitales, participa ya en el concurso

El trabajo ganador será presentado en el marco del evento, dentro del programa de ponencias del Foro Internacional de Innovación.

la Fundación Descubre forma parte del jurado de este galardón, un premio único valorado en 3.000 euros

No pierdas la oportunidad de ser el ganador del I Premio de Periodismo 'Foro Transfiere' y envía tu trabajo antes del 31 de enero de 2016.

[Más información](#)

[Exposición 'De la Tierra al Universo'. Planetario de Úbeda, Jaén. Una muestra de imágenes astronómicas de gran relevancia científica.](#)

---

[Exposición 'De la Tierra al Universo' en Otura](#)

---

[Exposición 'De la Tierra al Universo' en Málaga](#)

---

---

[Exposición 'De la Tierra al Universo' en Almuñécar](#)

---

[Exposición 'De la Tierra al Universo' en Dos Hermanas](#)

---

['Los Enlaces de la Vida' en La Carlota](#)

---

[Exposición 'Los inventos de Leonardo'](#)

---

[Exposición temporal 'Memoria'](#)

---

[Exposición temporal 'Excreta'](#)

---

[Exposición: 'Titanic, The Reconstruction'](#)

---

---

[Exposición Temporal 'Piel de Cera'](#)

---

[Exposición 'Las Mujeres en la Prehistoria'](#)

---

[Exposición 'SOS. La ciencia de prevenir'](#)

---

[Exposición 'La playa del Manantial y su fauna hace 5 millones de años'](#)

---

[Exposición 'La Esfera del Agua'](#)

---

[Museo del Relax](#)

---

[Planetario- Casa de la Ciencia](#)

---



---

[Planetario Parque de las Ciencias](#)

---

[Observación astronómica 'especial cielo profundo de Invierno'](#)

---

[Ventana a la Ciencia: 'Creando Universos: interpretando el significado de los grandes recintos de la prehistoria'](#)

---

[VII Jornadas de Ciencia para tod@s en Úbeda](#)

---

[Sábados infantiles en el Jardín Botánico-Histórico La concepción de Málaga](#)

---

[Visita Interpretativa a la Exposición permanente del Centro de Visitantes Puerto Lobo](#)

---

[Visita guiada "El Guadalquivir: Historia y Naturaleza"](#)

---

---

[Exposición virtual 'Juan de Arguijo y la Sevilla del Siglo de Oro'](#)

---

[Curso intensivo de aproximación al análisis sensorial de aceites](#)

---

[Poesía y ciencia. De los distintos modos del tiempo y la memoria](#)

---

[Taller 'Suicidios y los medios de comunicación. Rompiendo el tabú'](#)

---

[Conferencia 'La telaraña cuántica'](#)

---

[I Congreso Internacional de Dermatología para Estudiantes de Medicina](#)

---

[Seminario 'Geometría para entender el Universo'](#)

---

---

[Somos Científicos, ¡sácanos de aquí!](#)

---

[Abierto el plazo de envío de trabajos para el Festival de Cortos y Salud Mental](#)

---

[Concurso 'La Mar de Ciencia'](#)

---

[I Concurso Astrofotografía y Time?Lapse Calar Alto 2016](#)

---

[Concurso de Cristalización en la Escuela de Andalucía](#)

---

[Ayudas para proyectos de investigación en oncología de la AECC](#)

---

Éste es un boletín digital semanal que prepara pa ti la Fundación DESCUBRE. Queremos acercarte de forma amena y sencilla lo que está ocurriendo en divulgación de la ciencia y el conocimiento, haciendo énfasis en la información generada desde Andalucía. Además, te proponemos una agenda con las actividades más interesantes que se están organizando en nuestra Comunidad.

Si quieres ser corresponsal de Ciencia Directa puedes enviarnos tus notas a:  
[comunicacion@fundaciondescubre.com](mailto:comunicacion@fundaciondescubre.com)