

DESCUBRE

FUNDACIÓN ANDALUZA PARA LA DIVULGACIÓN  
DE LA INNOVACIÓN Y EL CONOCIMIENTO

+CienciaAndalucía

Si no puedes ver este boletín, por favor haz [click aquí](#)
[Noticias](#)   [Agenda](#)   [Te interesa](#)

Boletín semanal - 22 de julio de 2016

## Noticias

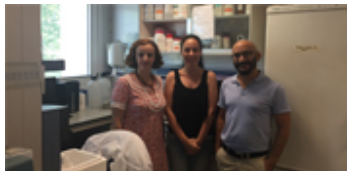

18/07/2016

### Bacterias fortalecidas con antimicrobianos para resistir el proceso de digestión

Fuente: Carolina Moya / Fundación Descubre

Investigadores del grupo 'Microbiología de los Alimentos y del Medio Ambiente' de la Universidad de Jaén, en colaboración con la Universidad de Estrasburgo, han adaptado una bacteria procedente de la aceituna para que sobreviva a las condiciones que se dan en el proceso digestivo.



20/07/2016

### Un sensor para detectar un pesticida que mata a las abejas

Fuente: Ana Soria / Fundación Descubre

Investigadores del grupo 'Innovaciones en análisis químico' de la Universidad de Jaén, especializado en el desarrollo de sensores aplicados al control de procesos agroalimentarios, han diseñado un dispositivo que permite detectar y medir el nivel de concentración en vegetales de

un pesticida llamado tiametoxam.

---



22/07/2016

## Investigadores dilucidan el papel de las amilasas en la digestión de la langosta espinosa

Fuente: [Universidad de Cádiz](#)

---

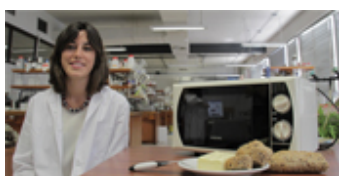

22/07/2016

## Patenta un cuchillo para cortar la mantequilla, que puede calentarse en el microondas

Fuente: [Universidad de Granada](#)

---



22/07/2016

## Un estudio vincula la financiación del Descubrimiento a nuevos impuestos en los puertos del Tinto

Fuente: [Universidad de Huelva](#)

---



21/07/2016

## Un laboratorio de la Universidad de Málaga aplica big data e inteligencia artificial al marketing digital

Fuente: [Universidad de Málaga](#)

---

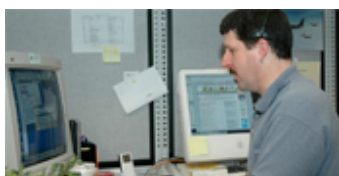

19/07/2016

## La Universidad de Málaga investiga la relación entre obesidad, discapacidad y satisfacción laboral

Fuente: [Universidad de Málaga](#)

---

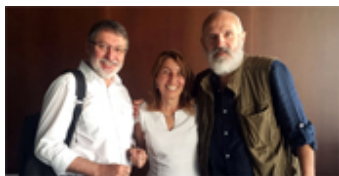

19/07/2016

## El riesgo de morir es un 55% más alto para los mayores que viven en residencias

Fuente: Universidad de Sevilla



19/07/2016

## La innovación española pierde posiciones en la Unión Europea

Fuente: SINC

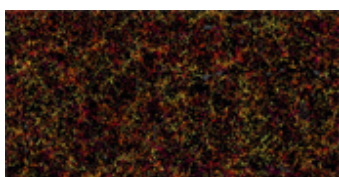

19/07/2016

## Un mapa récord de más de un millón de galaxias para estudiar la energía oscura

Fuente: CSIC

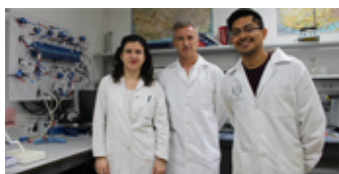

19/07/2016

## La principal alternativa a las baterías actuales aumenta sus prestaciones con una nueva fórmula

Fuente: Universidad de Córdoba



18/07/2016

## Amplían la información genética disponible de la langosta migratoria, causante de plagas devastadoras en África

Fuente: Universidad de Granada

## Agenda

---

La exposición 'De la Tierra al Universo', en Castril de la Peña

## (Granada)



La exposición 'From Earth to the Universe' ('De la Tierra al Universo') muestra el Universo mediante imágenes astronómicas de gran relevancia científica divulgativa, y además de una belleza increíble, tomadas desde diferentes observatorios del mundo, incluidos andaluces.

Centro: Ayuntamiento de Castril

Dirección: Antigua Fábrica de la Luz

Lugar: Granada

Fecha: del 15 al 30 de Julio 2016

Horario: De 18.00 h a 21.00 h

Organiza: Ayuntamiento de Castril de la Peña (Granada)

Patrocina: Fundación Descubre, Observatorio Astronómico Hispano Alemán de Calar Alto, Real Instituto y Observatorio de la Armad (ROA), Centro de Ciencia Principia y Red Andaluza de Astronomía (RADA)

**Más información:**

Email: medioambiente@ayuntamientodecastril.es

Teléfono: 616 72 13 50

## Los Enlaces de la Vida en Úbeda



Del 04 de Abril al 31 de Diciembre 2016



Jaén

## Planetario Parque de las Ciencias



Del 01 de Enero al 31 de Diciembre 2016



Granada

## El astrónomo a domicilio



Del 30 de Junio al 31 de Diciembre 2016



Granada

## Programación Julio. Parque Astronómico Meridiano de San Fernando. San Fernando, Cádiz.



Del 01 al 31 de Julio 2016



Cádiz

## OBSERVACIONES NOCTURNAS 'UNA VENTANA AL UNIVERSO'. Observatorio Astronómico del Torcal, Antequera-Málaga.

 Del 02 al 30 de Julio 2016

 Málaga

## Verano de estrellas. Centro de Divulgación Astronómico de la Fresnedilla. P.N. Cazorla, Jaén.

 12 de Agosto 2016

 Jaén

## Noche de estrellas en el Parador de Cazorla, Jaén.

 30 de Julio 2016

 Jaén

## Perseidas 'Lágrimas de San Lorenzo'. Observatorio Astronómico del Torcal, Antequera-Málaga.

 Del 11 al 12 de Agosto 2016

 Málaga

## Charla y Observación en Cosmolarium 'Perseidas'. Castillo de Hornos, Jaén.

 13 de Agosto 2016

 Jaén

## Alacalá Starlight, un Verano lleno de estrellas. Observatorio Andaluz de Astronomía (OAA), Alcalá la Real-Jaén.

 10 de Septiembre 2016

 Jaén

## Sábados infantiles en el Jardín Botánico-Histórico La concepción de Málaga

 Del 01 de Enero al 31 de Diciembre 2016

 Málaga

## Visita nocturna teatralizada en el Jardín Botánico de Málaga

 Del 01 de Julio al 31 de Agosto 2016

 Málaga

## Taller especial de mariposas y fauna nocturna

 30 de Julio 2016

 Sevilla

---

Conferencia: '¿Qué es la evolución? 3.500 millones de años os contemplan'

 22 de Julio 2016

 Granada

---

Concurso 'Diseño y Maquetación 'Biblioteca Contemporánea'

 Del 12 de Julio al 20 de Octubre 2016

 Málaga

---

El mediador ambiental: técnicas y herramientas para la Reputación Social de las organizaciones y las empresas

 Del 12 al 14 de Septiembre 2016

 Sevilla

Conferencia: 'Los minerales de nuestras playas'

 23 de Julio 2016

 Granada

---

Curso de Verano 'Espacio y tiempo'

 Del 25 al 28 de Julio 2016

 Granada

---

Concurso 'Descubre el patrimonio de tu barrio'

 Del 01 de Septiembre al 01 de Octubre 2016

 Toda Andalucía

---

X Edición de los Premios IMAGENERA de Creación Documental

 Del 26 de Agosto al 14 de Septiembre 2016

 Toda Andalucía

## Te interesa

---

Éste es un boletín digital semanal que prepara para ti la Fundación DESCUBRE. Queremos acercarte de forma amena

y sencilla lo que está ocurriendo en divulgación de la ciencia y el conocimiento, haciendo énfasis en la información generada desde Andalucía. Además, te proponemos una agenda con las actividades más interesantes que se están organizando en nuestra Comunidad.

Si quieres ser corresponsal de Ciencia Directa puedes enviarnos tus notas a: [comunicacion@fundaciondescubre.es](mailto:comunicacion@fundaciondescubre.es)



CONSEJERÍA DE ECONOMÍA, INNOVACIÓN, CIENCIA Y EMPLEO / ASOCIACIÓN DE PROMOTORES Y PRODUCTORES DE ENERGÍAS RENOVABLES / ASOCIACIÓN DE UNIVERSIDADES PÚBLICAS DE ANDALUCÍA / AYUNTAMIENTO DE ALMADÉN DE LA PLATA / AYUNTAMIENTO DE MOTRIL / CENTRO ASTRONÓMICO HISPANO-ALEMÁN A.I.E CALAR ALTO / CONSEJO SUPERIOR DE INVESTIGACIONES CIENTÍFICAS / CONSORCIO CENTRO DE CIENCIA PRINCIPIA / COSORCIO PARQUE DE LAS CIENCIAS DE GRANADA / FUNDACIÓN I+D DEL SOFTWARE LIBRE / FUNDACIÓN PARA LA PROMOCIÓN Y EL DESARROLLO DEL OLIVAR Y DEL ACEITE DE OLIVA / INSTITUTO ANDALUZ DE INVESTIGACIÓN Y FORMACIÓN AGRARIA, PESQUERA, ALIMENTARIA Y DE LA PRODUCCIÓN ECOLÓGICA / INSTITUTO DE ACADEMIAS DE ANDALUCÍA / PARQUE CIENTÍFICO Y TECNOLÓGICO DEL ACEITE Y DEL OLIVAR (GEOLIT) / PARQUE DUNAR DE DOÑANA S.L. / PARQUE TECNOLÓGICO DE ANDALUCÍA / PLATAFORMA SOLAR DE ALMERÍA / REAL INSTITUTO Y OBSERVATORIO DE LA ARMADA / RED DE ESPACIOS TECNOLÓGICOS DE ANDALUCÍA / SOCIEDAD ANDALUZA PARA LA DIVULGACIÓN DE LA CIENCIA / INSTITUTO MUNICIPAL DE GESTIÓN MEDIOAMBIENTAL, JARDÍN BOTÁNICO DE CÓRDOBA



Puedes darte de baja a éste boletín [remitiendo éste correo](#).