



Si no puedes ver este boletín, por favor haz [click aquí](#)

[Noticias](#) [Agenda](#) [Te interesa](#)

Boletín semanal - 08 de julio de 2016

Noticias

Genes y edad de los abetos pirenaicos, claves en su respuesta al cambio climático



Investigadores del [Instituto de Recursos Naturales y Agrobiología de Sevilla \(IRNAS-CSIC\)](#), las [Universidades de Córdoba](#) y de Stirling, junto con el [Instituto Pirenaico de Ecología](#) y el [Centro de Investigación Ecológica y Aplicaciones Forestales](#) han demostrado que la diversidad genética de los abetos del Pirineo mejora su respuesta al cambio climático. De esta forma, las especies de la zona oriental, más antiguas, se ven menos afectadas por el aumento de temperaturas y disminución de precipitación. Por ello, resultan útiles en las restauraciones que eviten el declive de la especie, porque soportan mejor el futuro escenario climático.

Juno llega a Júpiter

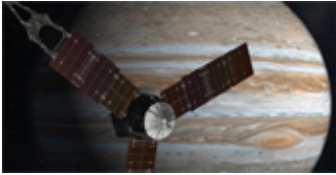

Fuente: [SINC](#)



La Universidad de Sevilla demuestra que los límites de la teoría cuántica no son tan especiales como se pensaba

Fuente: [Universidad de Sevilla](#)

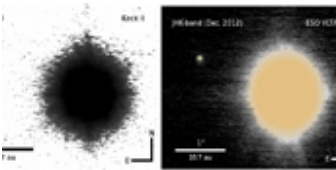

El extraño sistema de la estrella CVSO 30: dos planetas a distancias extremas

Fuente: [Observatorio de Calar Alto](#)



Técnicas para encontrar nuevos genes involucrados en enfermedades

Fuente: [Universidad de Sevilla](#)



Hijos de madres obesas alimentados con leche materna cogen menos peso los primeros 6 meses

Fuente: [Universidad de Granada](#)

Agenda

El Ciclo 'Descubre el Cine Científico' en Almuñécar



La Asociación Minerales Monteluz, acoge la actividad 'Descubre el cine científico. Ciencia para la conservación' organizada por la Fundación Descubre y diseñada por Alberto Redondo con el objetivo de hacer reflexionar sobre la importancia de la biodiversidad que nos rodea, el valor de nuestro entorno natural y la importancia de su conservación. La actividad de desarrollará 23 de julio de 2016.

Lugar: Minerales Monteluz. Palacete de la Najarra Calle Guadix, 12, 18690 Almuñécar, Granada

Fecha: 23 de julio

Organiza: Fundación Descubre

[Más información](#)

Los Enlaces de la Vida en Úbeda

 Del 04 de Abril al 31 de Diciembre 2016

 Jaén

Planetario- Casa de la Ciencia

 Del 23 de Septiembre 2013 al 31 de Diciembre 2016

 Sevilla

Planetario Parque de las Ciencias

 Del 01 de Enero al 31 de Diciembre 2016

 Granada

El astrónomo a domicilio

 Del 30 de Junio al 31 de Diciembre 2016

 Granada

Programación Julio. Parque Astronómico 'Meridiano de San Fernando'. San Fernando, Cádiz.

 Del 01 al 31 de Julio 2016

 Cádiz

Observaciones Nocturnas 'Una ventana al Universo'. Observatorio Astronómico del Torcal, Antequera-Málaga.

 Del 02 al 30 de Julio 2016

 Málaga

Noche de estrellas en el Parador de Cazorla, Jaén.

 30 de Julio 2016



Charla y Observación en Cosmolarium 'Perseidas'. Castillo de Hornos, Jaén.

 13 de Agosto 2016



Exposición temporal 'Excreta'

 Del 22 de Septiembre 2015 al 17 de Julio 2016



Sábados infantiles en el Jardín Botánico-Histórico La concepción de Málaga

 Del 01 de Enero al 31 de Diciembre 2016



Taller de experimentos con Principia en el Muelle Uno

 08 de Julio 2016



Verano de estrellas. Centro de Divulgación Astronómico de la Fresnedilla. P.N. Cazorla, Jaén.

 12 de Agosto 2016



Exposición 'Los inventos de Leonardo'

 Del 22 de Enero al 17 de Julio 2016



Exposición temporal 'Memoria'

 Del 08 de Septiembre 2015 al 17 de Julio 2016



Visita nocturna teatralizada en el Jardín Botánico de Málaga

 Del 01 de Julio al 31 de Agosto 2016



Concurso 'Descubre el patrimonio de tu barrio'

 Del 01 de Septiembre al 01 de Octubre 2016

 Toda Andalucía

Taller especial de mariposas y fauna nocturna

 30 de Julio 2016

 Sevilla

El mediador ambiental: técnicas y herramientas para la Reputación Social de las organizaciones y las empresas

 Del 12 al 14 de Septiembre 2016

 Sevilla

Perseidas 'Lágrimas de San Lorenzo'. Observatorio Astronómico del Torcal, Antequera-Málaga.

 Del 11 al 12 de Agosto 2016

 Málaga

X Edición de los Premios IMAGENERA de Creación Documental

 Del 26 de Agosto al 14 de Septiembre 2016

 Toda Andalucía

Te interesa

Éste es un boletín digital semanal que prepara para ti la Fundación DESCUBRE. Queremos acercarte de forma amena y sencilla lo que está ocurriendo en divulgación de la ciencia y el conocimiento, haciendo énfasis en la información generada desde Andalucía. Además, te proponemos una agenda con las actividades más interesantes que se están organizando en nuestra Comunidad.

Si quieres ser corresponsal de Ciencia Directa puedes enviarnos tus notas a: comunicacion@fundaciondescubre.es





CONSEJERÍA DE ECONOMÍA, INNOVACIÓN, CIENCIA Y EMPLEO / ASOCIACIÓN DE PROMOTORES Y PRODUCTORES DE ENERGÍAS RENOVABLES / ASOCIACIÓN DE UNIVERSIDADES PÚBLICAS DE ANDALUCÍA / AYUNTAMIENTO DE ALMADÉN DE LA PLATA / AYUNTAMIENTO DE MOTRIL / CENTRO ASTRONÓMICO HISPANO-ALEMÁN A.I.E CALAR ALTO / CONSEJO SUPERIOR DE INVESTIGACIONES CIENTÍFICAS / CONSORCIO CENTRO DE CIENCIA PRINCIPIA / COSORCIO PARQUE DE LAS CIENCIAS DE GRANADA / FUNDACIÓN I+D DEL SOFTWARE LIBRE / FUNDACIÓN PARA LA PROMOCIÓN Y EL DESARROLLO DEL OLIVAR Y DEL ACEITE DE OLIVA / INSTITUTO ANDALUZ DE INVESTIGACIÓN Y FORMACIÓN AGRARIA, PESQUERA, ALIMENTARIA Y DE LA PRODUCCIÓN ECOLÓGICA / INSTITUTO DE ACADEMIAS DE ANDALUCÍA / PARQUE CIENTÍFICO Y TECNOLÓGICO DEL ACEITE Y DEL OLIVAR (GEOLIT) / PARQUE DUNAR DE DOÑANA S.L. / PARQUE TECNOLÓGICO DE ANDALUCÍA / PLATAFORMA SOLAR DE ALMERÍA / REAL INSTITUTO Y OBSERVATORIO DE LA ARMADA / RED DE ESPACIOS TECNOLÓGICOS DE ANDALUCÍA / SOCIEDAD ANDALUZA PARA LA DIVULGACIÓN DE LA CIENCIA / INSTITUTO MUNICIPAL DE GESTIÓN MEDIOAMBIENTAL, JARDÍN BOTÁNICO DE CÓRDOBA



Puedes darte de baja a éste boletín [remitiendo éste correo.](#)