



Si no puedes ver este boletín, por favor haz [click aquí](#) • [Descargar PDF](#)

[Noticias](#) [Agenda](#) [Te interesa](#)

Boletín semanal - 14 de octubre de 2016

Noticias



Llevar el agua donde no llegan las potabilizadoras

Fuente: Remedios Valseca / Fundación Descubre

Investigadores de la Universidad de Cádiz han testado un nuevo modelo de bajo coste basado en la exposición directa a la luz del sol de bolsas de plástico de gran capacidad, que consiguen mejores rendimientos en la eliminación de bacterias, causantes de enfermedades digestivas severas [...]



Revelan el efecto de consumir rúcula y canónigo en la prevención del cáncer de colon

Fuente: Carolina Moya / Fundación Descubre

Ensayos realizados in vitro en células de cáncer de colon revelan que estas plantas contienen compuestos bioactivos efectivos para prevenir esta enfermedad. Estudios anteriores ya apuntaban los [...]

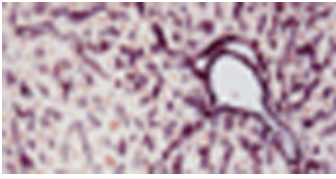

Las células de hígado fetal son aptas para crear injertos vasculares en neonatos y adultos

Fuente: [CSIC](#)



Expertos advierten de la necesidad de controlar el dopaje también en deportistas aficionados

Fuente: [Universidad de Granada](#)



El trabajo infantil en las áreas periurbanas de Colombia aumenta debido a los desplazamientos forzados

Fuente: [Universidad de Sevilla](#)



La Universidad de Cádiz participa en un proyecto Clean Sky 2 para desarrollar tratamientos superficiales aeronáuticos no contaminantes

Fuente: [Universidad de Cádiz](#)



Científicos desarrollan un método basado en inteligencia artificial para diagnosticar el Alzheimer o Parkinson

Fuente: [Universidad de Granada](#)

El 92% del turismo aprecia como buena o muy buena la gastronomía cordobesa

Fuente: [Universidad de Córdoba](#)



El mosquito tigre conoce todas las provincias de la costa mediterránea española

Fuente: [Sinc](#)



Una simple prueba física permite identificar qué niños tienen más riesgo de sufrir enfermedades cardiovasculares en el futuro

Fuente: [Universidad de Granada](#)

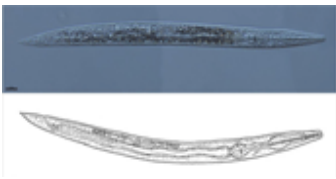

Descubren en Jaén uno de los gusanos terrestres más pequeños que se conocen

Fuente: [Sinc](#)



La Universidad de Málaga colabora con la Agencia Espacial Europea en robótica espacial

Fuente: [Universidad de Málaga](#)

Agenda

REGISTRA TU ACTIVIDAD PARA LA XVI SEMANA DE LA CIENCIA EN ANDALUCÍA



¿Pertenece a alguna entidad de divulgación de la ciencia o a un centro de investigación, universidad o centro educativo? ¿Quieres participar en la XVI Semana de la Ciencia en Andalucía, que se celebra **del 7 al 20 de noviembre**?

Desde la Fundación Descubre, te ofrecemos la posibilidad de que registres tus actividades previamente a la celebración de la Semana de la Ciencia en Andalucía en la herramienta que hemos habilitado en la web.

Este registro, que estará **abierto hasta el 31 de octubre**, permite facilitar la difusión de las actividades, así como crear una agenda personalizada según la provincia, fecha o palabra clave.

[Leer más](#)

Los Enlaces de la Vida en Úbeda

 Del 04 de Abril al 31 de Diciembre 2016

 Jaén

El astrónomo a domicilio

 Del 30 de Junio al 31 de Diciembre 2016

 Granada

Observaciones nocturnas 'Una Ventana al Universo'

 Del 01 al 28 de Octubre 2016

 Málaga

Planetario Parque de las Ciencias

 Del 01 de Enero al 31 de Diciembre 2016

 Granada

Planetario- Casa de la Ciencia

 Del 23 de Septiembre 2013 al 31 de Diciembre 2016

 Sevilla

'El Cielo en el Planetario'

 Del 23 de Marzo al 31 de Diciembre 2015

 Granada

Museo Casa de la Ciencia de Sevilla

Exposición 'Cervantes, Ciencia en el Quijote'



Del 01 de Octubre 2016 al 31 de Diciembre 2017



Sevilla



Del 01 de Octubre 2016 al 16 de Julio 2017



Sevilla

Exposición 'Inaudito, La Aventura de Oir'



Del 01 de Octubre 2016 al 16 de Julio 2017



Sevilla

I-Polis, Ciudades en la era de Internet



14 de Octubre 2016



Sevilla

Jornada de Bioestadística para periodistas y comunicadores en la Universidad de Córdoba



26 de Octubre 2016



Córdoba

Ciclo de Conferencias 'Lucas Lara' del Instituto de Astrofísica de Andalucía



Del 06 de Octubre 2016 al 26 de Mayo 2017



Granada

Abierta Convocatoria de los XV Premios de Investigación de la Universidad de Córdoba



Del 01 al 30 de Septiembre 2016



Córdoba

Abierta convocatoria de los II Premios a la Excelencia para Investigadores e Investigadoras Noveles de la Universidad de Córdoba



Del 01 de Noviembre 2016 al 15 de Enero 2017



Córdoba

Premio 'Ilumina Tus Ideas'



Del 23 de Septiembre al 17 de Octubre 2016



Toda Andalucía

Concurso 'Diseño y Maquetación 'Biblioteca Contemporánea'

Te interesa

Éste es un boletín digital semanal que prepara para ti la Fundación DESCUBRE. Queremos acercarte de forma amena y sencilla lo que está ocurriendo en divulgación de la ciencia y el conocimiento, haciendo énfasis en la información generada desde Andalucía. Además, te proponemos una agenda con las actividades más interesantes que se están organizando en nuestra Comunidad.

Si quieres ser corresponsal de Ciencia Directa puedes enviarnos tus notas a: comunicacion@fundaciondescubre.es



CONSEJERÍA DE ECONOMÍA, INNOVACIÓN, CIENCIA Y EMPLEO / ASOCIACIÓN DE PROMOTORES Y PRODUCTORES DE ENERGÍAS RENOVABLES / ASOCIACIÓN DE UNIVERSIDADES PÚBLICAS DE ANDALUCÍA / AYUNTAMIENTO DE ALMADÉN DE LA PLATA / AYUNTAMIENTO DE MOTRIL / CENTRO ASTRONÓMICO HISPANO-ALEMÁN A.I.E CALAR ALTO / CONSEJO SUPERIOR DE INVESTIGACIONES CIENTÍFICAS / CONSORCIO CENTRO DE CIENCIA PRINCIPIA / COSORCIO PARQUE DE LAS CIENCIAS DE GRANADA / FUNDACIÓN I+D DEL SOFTWARE LIBRE / FUNDACIÓN PARA LA PROMOCIÓN Y EL DESARROLLO DEL OLIVAR Y DEL ACEITE DE OLIVA / INSTITUTO ANDALUZ DE INVESTIGACIÓN Y FORMACIÓN AGRARIA, PESQUERA, ALIMENTARIA Y DE LA PRODUCCIÓN ECOLÓGICA / INSTITUTO DE ACADEMIAS DE ANDALUCÍA / PARQUE CIENTÍFICO Y TECNOLÓGICO DEL ACEITE Y DEL OLIVAR (GEOLIT) / PARQUE DUNAR DE DOÑANA S.L. / PARQUE TECNOLÓGICO DE ANDALUCÍA / PLATAFORMA SOLAR DE ALMERÍA / REAL INSTITUTO Y OBSERVATORIO DE LA ARMADA / RED DE ESPACIOS TECNOLÓGICOS DE ANDALUCÍA / SOCIEDAD ANDALUZA PARA LA DIVULGACIÓN DE LA CIENCIA / INSTITUTO MUNICIPAL DE GESTIÓN MEDIOAMBIENTAL, JARDÍN BOTÁNICO DE CÓRDOBA



Puedes darte de baja a éste boletín [remitiendo éste correo.](#)