



Si no puedes ver este boletín, por favor haz [click aquí](#) • [Descargar PDF](#)

[Noticias](#) [Agenda](#) [Te interesa](#)

Boletín semanal - 30 de septiembre de 2016

## Noticias

### HOY CELEBRAMOS LA NOCHE DE LOS INVESTIGADOR@S



Por fin llegó la cita divulgativa más esperada tras el verano. Por quinto año consecutivo y al mismo tiempo que en otras 250 ciudades europeas, te invitamos a descubrir el lado más humano de la investigación a través de un contacto directo y de la conversación con los propios expertos y expertas. [La Noche Europea de los Investigadores](#) toma hoy la calle en siete capitales andaluzas y Jerez.

[Consulta nuestra web](#) si quieres saber qué tenemos preparado para ti. ¡No faltes!



‘Capacitados’, que promueve la inclusión de personas con diversidad funcional, premio nacional Acción Magistral 2016

Fuente: Fundación Descubre

El proyecto 'CapaCITados', que pone la tecnología al servicio de la diversidad funcional para mejorar la sensibilidad y accesibilidad de Atarfe (Granada) desde una perspectiva científica, ha obtenido el primer Premio a la Acción Magistral 2016 en la categoría de infantil y primaria. El galardón, que promueve entre el alumnado la transmisión de valores [...]

---

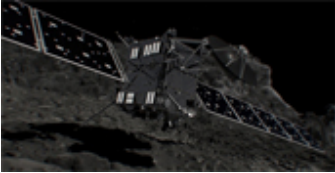

## Llega el gran final de la misión Rosetta

Fuente: [SINC](#)

---



## Investigadores demuestran que el resveratrol ayuda a mejorar el efecto de la actividad física a edades avanzadas

Fuente: [Universidad Pablo de Olavide](#)

---



## Más del 40% de personas celíacas incumple su dieta, según un estudio de la Universidad de Sevilla y Biomedal

Fuente: [Universidad de Sevilla](#)

---

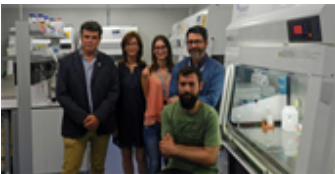

## Investigan usar plasma físico para tratar cáncer cutáneo sin lesionar la piel no afectada

Fuente: [Hospital Universitario Reina Sofía](#)

---



## Una investigación muestra que la violencia en el ser humano tiene profundas raíces evolutivas

Fuente: [Universidad de Granada](#)



## Publicado un estudio sobre la excelencia de la técnica quirúrgica laparoscópica en la Cirugía de la Obesidad

Fuente: [Hospital Universitario Virgen Macarena](#)

---

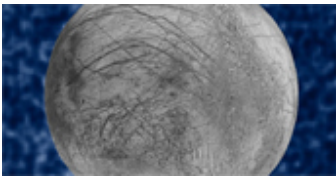

## La NASA encuentra posibles géiseres gigantes en la luna Europa

Fuente: [SINC](#)

---

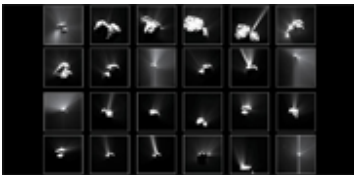

## Fuegos artificiales en el verano del cometa

Fuente: [Instituto de Astrofísica de Andalucía, IAA-CSIC](#)

---



## Restauradas tres estatuas policromadas únicas en todo el Imperio Romano

Fuente: [Universidad de Córdoba](#)

---



## Los turistas satisfechos gastan más en el destino

Fuente: Remedios Valseca / Fundación Descubre

---



## Bacterias marinas se hicieron 'low cost' para aprovechar aguas con menos recursos

Fuente: [SINC](#)

---

## Investigan la influencia genética humana en la respuesta a vacunas frente al SIDA

Fuente: [Universidad de Jaén](#)



## Agenda

---

### ESTA NOCHE LOS INVESTIGADOR@S TOMAN LAS CALLES DE ANDALUCÍA



Experimentos, talleres, demostraciones, experiencias, rutas, representaciones teatrales, monólogos... Todos los medios son válidos para acercar la investigación a la ciudadanía de una forma rigurosa y siempre divertida, con el fin de que conozcan su trabajo, los beneficios que aportan a la sociedad y su repercusión en la vida cotidiana. A todo ello se sumarán los 'microencuentros', en los que los participantes pueden plantear todas las dudas y preguntas acerca del proyecto de investigación que han conocido.

La iniciativa, denominada en esta ocasión 'Open Researchers', celebrará actividades, no sólo en los centros de investigación, sino también en las zonas más transitadas de las ocho capitales andaluzas. Mediante la instalación de carpas en enclaves emblemáticos los investigadores e investigadoras de los centros participantes y colaboradores en la actividad acercarán su trabajo y sus inquietudes a la ciudadanía de una forma diferente.

[Más información](#)

---

Abierto el registro de actividades para la XVI Semana de la Ciencia en Andalucía

 Del 24 de Julio al 29 de Octubre 2016

 Toda Andalucía

Los Enlaces de la Vida en Úbeda

 Del 04 de Abril al 31 de Diciembre 2016

 Jaén

---

## Museo Casa de la Ciencia de Sevilla

 Del 01 de Octubre 2016 al 31 de Diciembre 2017

 Sevilla

## Planetario Parque de las Ciencias

 Del 01 de Enero al 31 de Diciembre 2016

 Granada

## 'El Cielo en el Planetario'

 Del 23 de Marzo al 31 de Diciembre 2015

 Granada

## El astrónomo a domicilio

 Del 30 de Junio al 31 de Diciembre 2016

 Granada

## Observación astronómica en octubre en Principia

 07 de Octubre 2016

 Málaga

## Abierta Convocatoria de los XV Premios de Investigación de la Universidad de Córdoba

 Del 01 al 30 de Septiembre 2016

 Córdoba

## Abierta convocatoria de los II Premios a la Excelencia para Investigadores e Investigadoras Noveles de la Universidad de Córdoba

 Del 01 de Noviembre 2016 al 15 de Enero 2017

 Córdoba

## Premio 'Ilumina Tus Ideas'

 Del 23 de Septiembre al 17 de Octubre 2016

 Toda Andalucía

## Concurso 'Descubre el patrimonio de tu barrio'

 Del 01 de Septiembre al 01 de Octubre 2016

## Concurso 'Diseño y Maquetación 'Biblioteca Contemporánea'

 Del 12 de Julio al 20 de Octubre 2016

## Te interesa

Éste es un boletín digital semanal que prepara para ti la Fundación DESCUBRE. Queremos acercarte de forma amena y sencilla lo que está ocurriendo en divulgación de la ciencia y el conocimiento, haciendo énfasis en la información generada desde Andalucía. Además, te proponemos una agenda con las actividades más interesantes que se están organizando en nuestra Comunidad.

Si quieres ser corresponsal de Ciencia Directa puedes enviarnos tus notas a: [comunicacion@fundaciondescubre.es](mailto:comunicacion@fundaciondescubre.es)



CONSEJERÍA DE ECONOMÍA, INNOVACIÓN, CIENCIA Y EMPLEO / ASOCIACIÓN DE PROMOTORES Y PRODUCTORES DE ENERGÍAS RENOVABLES / ASOCIACIÓN DE UNIVERSIDADES PÚBLICAS DE ANDALUCÍA / AYUNTAMIENTO DE ALMADÉN DE LA PLATA / AYUNTAMIENTO DE MOTRIL / CENTRO ASTRONÓMICO HISPANO-ALEMÁN A.I.E CALAR ALTO / CONSEJO SUPERIOR DE INVESTIGACIONES CIENTÍFICAS / CONSORCIO CENTRO DE CIENCIA PRINCIPIA / COSORCIO PARQUE DE LAS CIENCIAS DE GRANADA / FUNDACIÓN I+D DEL SOFTWARE LIBRE / FUNDACIÓN PARA LA PROMOCIÓN Y EL DESARROLLO DEL OLIVAR Y DEL ACEITE DE OLIVA / INSTITUTO ANDALUZ DE INVESTIGACIÓN Y FORMACIÓN AGRARIA, PESQUERA, ALIMENTARIA Y DE LA PRODUCCIÓN ECOLÓGICA / INSTITUTO DE ACADEMIAS DE ANDALUCÍA / PARQUE CIENTÍFICO Y TECNOLÓGICO DEL ACEITE Y DEL OLIVAR (GEOLIT) / PARQUE DUNAR DE DOÑANA S.L. / PARQUE TECNOLÓGICO DE ANDALUCÍA / PLATAFORMA SOLAR DE ALMERÍA / REAL INSTITUTO Y OBSERVATORIO DE LA ARMADA / RED DE ESPACIOS TECNOLÓGICOS DE ANDALUCÍA / SOCIEDAD ANDALUZA PARA LA DIVULGACIÓN DE LA CIENCIA / INSTITUTO MUNICIPAL DE GESTIÓN MEDIOAMBIENTAL, JARDÍN BOTÁNICO DE CÓRDOBA



Puedes darte de baja a éste boletín [remitiendo éste correo.](#)