



Si no puedes ver este boletín, por favor haz [click aquí](#) • [Descargar PDF](#)

[Noticias](#) [Agenda](#) [Te interesa](#)

Boletín semanal - 07 de octubre de 2016

## Noticias

---

### REGISTRA TU ACTIVIDAD PARA LA XVI SEMANA DE LA CIENCIA EN ANDALUCÍA



¿Pertenece a alguna entidad de divulgación de la ciencia o a un centro de investigación, universidad o centro educativo? ¿Quieres participar en la XVI Semana de la Ciencia en Andalucía, que se celebra **del 7 al 20 de noviembre**?

Desde la Fundación Descubre, te ofrecemos la posibilidad de que registres tus actividades previamente a la celebración de la Semana de la Ciencia en Andalucía en la herramienta que hemos habilitado en la web.

Este registro, que estará **abierto hasta el 31 de octubre**, permite facilitar la difusión de las actividades, así como crear una agenda personalizada según la provincia, fecha o palabra clave.

[Leer más](#)

---



## El reciclaje celular se lleva el premio Nobel de Medicina 2016

Fuente: [SINC](#)

---



## Nobel de Física para los exploradores matemáticos de la materia exótica

Fuente: [Sinc](#)

---



## Nobel de Química 2016 para las máquinas más pequeñas del mundo

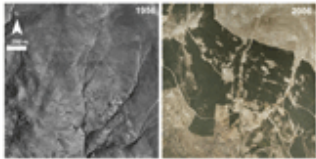

## Sierra Nevada está perdiendo su carácter alpino por cambios en el clima

Fuente: [Sinc](#)

---

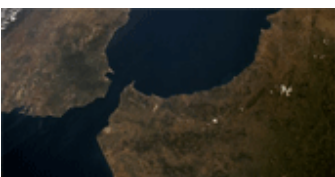

## Científicos andaluces logran reconstruir por primera vez cómo era el Arco de Gibraltar hace 9 millones de años

Fuente: [Universidad de Granada](#)

---

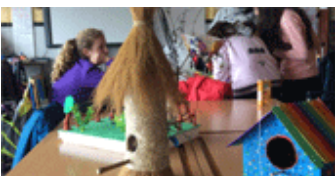

## Más de 250 personas diseñan una guía 'on line' de las aves del Torreón de Albolote con ayuda de científicos

Fuente: [Fundación Descubre](#)

---



## Evalúan los riesgos de inundaciones y los peligros de humedad en el patrimonio cultural sevillano

Fuente: [Universidad Pablo de Olavide](#)

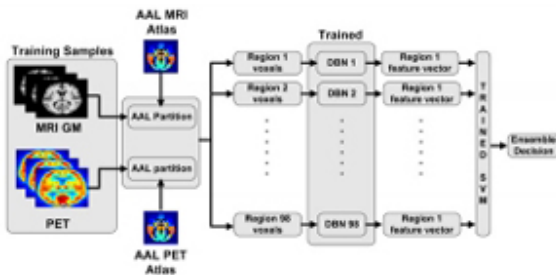

## La inteligencia artificial, clave para predecir el alzhéimer

Fuente: [Universidad de Málaga](#)



## Un documental del profesor de la Universidad de Córdoba Alberto Redondo es reconocido como película del año para Animal Behavior Society

Fuente: [Universidad de Córdoba](#)



## La restricción calórica no es tan universal para prolongar la vida como se pensaba

Fuente: [Universidad de Córdoba](#)



## La Universidad de Sevilla participa en experimentos mundiales de física cuántica controlados por la aleatoriedad humana

Fuente: [Universidad de Sevilla](#)

Identifican la unión de proteínas a la amoxicilina en pacientes alérgicos a este antibiótico

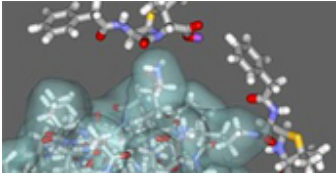

Fuente: [Universidad de Málaga](#)



## Promueven la documentación, preservación y difusión del patrimonio a través de técnicas geomáticas

Fuente: [Universidad de Jaén](#)

## Agenda

---

### LOS ENLACES DE LA VIDA EN ÚBEDA



El Museo de Ciencia de Córdoba acoge desde el 4 de abril de 2016 esta muestra que hace un recorrido a través de la biodiversidad como concepto amplio con múltiples dimensiones: hay más de lo que imaginamos y está en todas partes. Algunos de los temas que aborda son la importancia de la biodiversidad, en cuanto al funcionamiento de los ecosistemas y centrada en los bienes y servicios que aporta a la humanidad, sus principales amenazas, las consecuencias de la pérdida de biodiversidad, y las acciones generales que se están llevando a cabo para conservarla.

[Más información](#)

---

#### El astrónomo a domicilio

 Del 30 de Junio al 31 de Diciembre 2016

 Granada

#### Observaciones nocturnas 'Una Ventana al Universo'

 Del 01 al 28 de Octubre 2016

 Málaga

---

## Planetario Parque de las Ciencias

 Del 01 de Enero al 31 de Diciembre 2016

 Granada

---

## Planetario- Casa de la Ciencia

 Del 23 de Septiembre 2013 al 31 de Diciembre 2016

 Sevilla

---

## 'El Cielo en el Planetario'

 Del 23 de Marzo al 31 de Diciembre 2015

 Granada

---

## Museo Casa de la Ciencia de Sevilla

 Del 01 de Octubre 2016 al 31 de Diciembre 2017

 Sevilla

---

## Exposición 'Cervantes, Ciencia en el Quijote'

 Del 01 de Octubre 2016 al 16 de Julio 2017

 Sevilla

---

## Exposición 'Inaudito, La Aventura de Oir'

 Del 01 de Octubre 2016 al 16 de Julio 2017

 Sevilla

---

## I-Polis, Ciudades en la era de Internet

 14 de Octubre 2016

 Sevilla

---

## Abierta Convocatoria de los XV Premios de Investigación de la Universidad de Córdoba

 Del 01 al 30 de Septiembre 2016

 Córdoba

---

Abierta convocatoria de los II Premios a la Excelencia para Investigadores e Investigadoras Noveles de la Universidad de Córdoba

 Del 01 de Noviembre 2016 al 15 de

Enero 2017

 Córdoba

Premio 'Ilumina Tus Ideas'

 Del 23 de Septiembre al 17 de Octubre  
2016

 Toda Andalucía

Concurso 'Diseño y  
Maquetación 'Biblioteca  
Contemporánea'

 Del 12 de Julio al 20 de Octubre 2016

 Málaga

## Te interesa



Éste es un boletín digital semanal que prepara para ti la Fundación DESCUBRE. Queremos acercarte de forma amena y sencilla lo que está ocurriendo en divulgación de la ciencia y el conocimiento, haciendo énfasis en la información generada desde Andalucía. Además, te proponemos una agenda con las actividades más interesantes que se están organizando en nuestra Comunidad.

Si quieres ser corresponsal de Ciencia Directa puedes enviarnos tus notas a: [comunicacion@fundaciondescubre.es](mailto:comunicacion@fundaciondescubre.es)



CONSEJERÍA DE ECONOMÍA, INNOVACIÓN, CIENCIA Y EMPLEO / ASOCIACIÓN DE PROMOTORES Y PRODUCTORES DE ENERGÍAS RENOVABLES / ASOCIACIÓN DE UNIVERSIDADES PÚBLICAS DE ANDALUCÍA / AYUNTAMIENTO DE ALMADÉN DE LA PLATA / AYUNTAMIENTO DE MOTRIL / CENTRO ASTRONÓMICO HISPANO-ALEMÁN A.I.E CALAR ALTO / CONSEJO SUPERIOR DE INVESTIGACIONES CIENTÍFICAS / CONSORCIO

CENTRO DE CIENCIA PRINCIPIA / COSORCIO PARQUE DE LAS CIENCIAS DE GRANADA / FUNDACIÓN I+D DEL SOFTWARE LIBRE / FUNDACIÓN PARA LA PROMOCIÓN Y EL DESARROLLO DEL OLIVAR Y DEL ACEITE DE OLIVA / INSTITUTO ANDALUZ DE INVESTIGACIÓN Y FORMACIÓN AGRARIA, PESQUERA, ALIMENTARIA Y DE LA PRODUCCIÓN ECOLÓGICA / INSTITUTO DE ACADEMIAS DE ANDALUCÍA / PARQUE CIENTÍFICO Y TECNOLÓGICO DEL ACEITE Y DEL OLIVAR (GEOLIT) / PARQUE DUNAR DE DOÑANA S.L. / PARQUE TECNOLÓGICO DE ANDALUCÍA / PLATAFORMA SOLAR DE ALMERÍA / REAL INSTITUTO Y OBSERVATORIO DE LA ARMADA / RED DE ESPACIOS TECNOLÓGICOS DE ANDALUCÍA / SOCIEDAD ANDALUZA PARA LA DIVULGACIÓN DE LA CIENCIA / INSTITUTO MUNICIPAL DE GESTIÓN MEDIOAMBIENTAL, JARDÍN BOTÁNICO DE CÓRDOBA



Puedes darte de baja a éste boletín [remitiendo éste correo.](#)