



Si no puedes ver este boletín, por favor haz [click aquí](#) • [Descargar PDF](#)

[Noticias](#) [Agenda](#) [Te interesa](#)

Boletín semanal - 20 de enero de 2017

Noticias

ESPACIO 100CIA II, UN FORO PARA LA FORMACIÓN DE DIVULGADORES



Crear un espacio en el que divulgadores andaluces puedan conocerse, compartir experiencias y mejorar su competencia profesional; conocer las claves para hacer accesible la ciencia y el conocimiento a la ciudadanía; situar a los principales actores que desempeñan esta labor, y manejar las herramientas necesarias para ello son algunos de los objetivos de la segunda edición de 'Espacio 100cia', que han celebrado esta semana la Fundación Descubre, la Universidad Internacional de Andalucía (UNIA), Radio Televisión de Andalucía (RTVA) y la Casa de la Ciencia de Sevilla-CSIC.

La iniciativa, enmarcada en la Escuela de divulgación de Andalucía, ha ofrecido a los participantes talleres, prácticas y mesas redondas, con el objetivo de mejorar la cualificación de los profesionales que han de enfrentarse a la divulgación de la ciencia en las instituciones, centros de investigación y divulgación de Andalucía, universidades, así como en asociaciones (profesores, de aficionados a la astronomía...) e instituciones (ayuntamientos, diputaciones...).

[Leer más](#)

[Imágenes en Flickr](#)

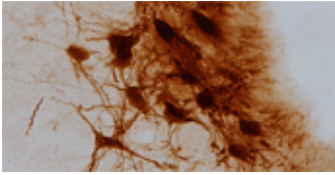

16/01/2017

Neuropatía diabética y ansiedad unidas por una misma causa

Fuente: Rosario Marín / Fundación Descubre

Investigadores del grupo de investigación 'Neuropsicofarmacología y Psicobiología' de la Universidad de Cádiz, que forman parte del Cibersam (Centro de Investigación Biomédica en Red de Salud Mental del Instituto de Salud Carlos III, de Madrid), han demostrado que, a nivel cerebral, existe una relación directa entre ansiedad y dolor. Sin embargo, los mecanismos del [...]

Agenda

'Descubre el Cine Científico' en Algeciras



Del 01 al 10 de Febrero 2017



Cádiz

La Asociación de Amigos de la Ciencia DIVERCIENCIA DE Algeciras (Cádiz) acoge la actividad 'Descubre el cine científico: Física en el cine; Química y Sociedad; Cristalografía en el cine' organizada por la Fundación Descubre. La actividad de desarrollará del 1 al 10 de febrero de 2017. 'Descubre el cine científico' está dirigido a un público general (familias, [...])

Científicas: pasado, presente y futuro



13 de Febrero 2017



Sevilla

Con motivo de la celebración el próximo 11 de febrero del Día Internacional de la Mujer y la Niña en la Ciencia, la Universidad de Sevilla organiza del 6 al 19 de Febrero una serie de actividades. El 13 de febrero cinco científicas del presente de la Universidad de Sevilla interpretan a cinco científicas del pasado (Hipatia, Ada [...])

Museo Casa de la Ciencia de Sevilla



Del 01 de Octubre 2016 al 31 de Diciembre 2017

Exposición 'Cervantes, Ciencia en el Quijote'



Del 01 de Octubre 2016 al 16 de Julio 2017



Sevilla

Una Casa que es un Museo... El Museo Casa de la Ciencia de Sevilla es un espacio abierto de divulgación científica, ocio educativo y cultural para toda la ciudadanía. Pertenece al Consejo Superior de Investigaciones Científicas (CSIC), y en la experiencia, bagaje y calidad investigadora de esta institución se inspiran sus contenidos. El Museo cuenta [...]



Sevilla

Del 1 de octubre de 2016 al 16 de julio de 2017, la Casa de la Ciencia de Sevilla acoge la Exposición 'Cervantes, Ciencia en el Quijote'. Esta muestra temporal, diseñada por el Museo Nacional de Ciencias Naturales (CSIC) como homenaje a Miguel de Cervantes en el IV centenario de su fallecimiento, aborda la ciencia [...]

Exposición 'El Suelo: un paseo por la vida'



Del 08 de Noviembre 2016 al 16 de Julio 2017



Sevilla

Desde el 8 de noviembre de 2016 hasta el 16 de julio de 2017, podrá visitarse en la Casa de la Ciencia de Sevilla la exposición 'El Suelo: un paseo por la vida'. ¿Qué es el suelo que pisamos? ¿Es simplemente materia inerte que se encuentra bajo nuestros pies o es algo más? Aunque estamos [...]

Exposición 'Érase una vez... La Informática'



Del 03 de Diciembre 2016 al 31 de Julio 2017



Sevilla

La Casa de la Ciencia de Sevilla acoge desde diciembre de 2016 a julio de 2017 la exposición 'Érase una vez... La Informática'. En la actualidad es difícil concebir un avance científico de cualquier especialidad sin la ayuda de la informática. Igualmente, quedan escasas áreas de la vida cotidiana en las que no se utilicen un programador, un [...]

El diseño experimental en psicología



Del 25 de Octubre 2016 al 20 de Marzo 2017



Toda Andalucía

El seminario, enfocado de manera teórico-práctica, se orienta a la aplicación del modelo experimental de investigación en el área de Psicología. Estará coordinado por profesionales de distintas áreas de

Fiesta de la Historia 2017



Del 20 al 26 de Febrero 2017



Sevilla

La Asociación 'Historia y Ciudadanía' organiza la Fiesta de la Historia 2017, que se celebrará en Sevilla del 20 al 26 de febrero. La Universidad de Sevilla, a través de su Unidad de Cultura Científica y de

formación (Metodología de las ciencias del comportamiento y Psicología básica) y analizará casos y ejemplos de todas las áreas de la Psicología. Se divide en dos [...]

la Innovación (UCC+i), organiza por tercer año consecutivos el 'Café con Ciencia Histórica' en el Rectorado, talleres, visitas [...]

Te interesa

Éste es un boletín digital semanal que prepara para ti la Fundación DESCUBRE. Queremos acercarte de forma amena y sencilla lo que está ocurriendo en divulgación de la ciencia y el conocimiento, haciendo énfasis en la información generada desde Andalucía. Además, te proponemos una agenda con las actividades más interesantes que se están organizando en nuestra Comunidad.

Si quieres ser corresponsal de Ciencia Directa puedes enviarnos tus notas a: comunicacion@fundaciondescubre.es



CONSEJERÍA DE ECONOMÍA, INNOVACIÓN, CIENCIA Y EMPLEO / ASOCIACIÓN DE PROMOTORES Y PRODUCTORES DE ENERGÍAS RENOVABLES / ASOCIACIÓN DE UNIVERSIDADES PÚBLICAS DE ANDALUCÍA / AYUNTAMIENTO DE ALMADÉN DE LA PLATA / AYUNTAMIENTO DE MOTRIL / CENTRO ASTRONÓMICO HISPANO-ALEMÁN A.I.E CALAR ALTO / CONSEJO SUPERIOR DE INVESTIGACIONES CIENTÍFICAS / CONSORCIO CENTRO DE CIENCIA PRINCIPIA / COSORCIO PARQUE DE LAS CIENCIAS DE GRANADA / FUNDACIÓN I+D DEL SOFTWARE LIBRE / FUNDACIÓN PARA LA PROMOCIÓN Y EL DESARROLLO DEL OLIVAR Y DEL ACEITE DE OLIVA / INSTITUTO ANDALUZ DE INVESTIGACIÓN Y FORMACIÓN AGRARIA, PESQUERA, ALIMENTARIA Y DE LA PRODUCCIÓN ECOLÓGICA / INSTITUTO DE ACADEMIAS DE ANDALUCÍA / PARQUE CIENTÍFICO Y TECNOLÓGICO DEL ACEITE Y DEL OLIVAR (GEOLIT) / PARQUE DUNAR DE DOÑANA S.L. / PARQUE TECNOLÓGICO DE ANDALUCÍA / PLATAFORMA SOLAR DE ALMERÍA / REAL INSTITUTO Y OBSERVATORIO DE LA ARMADA / RED DE ESPACIOS TECNOLÓGICOS DE ANDALUCÍA / SOCIEDAD ANDALUZA PARA LA DIVULGACIÓN DE LA CIENCIA / INSTITUTO MUNICIPAL DE GESTIÓN MEDIOAMBIENTAL, JARDÍN BOTÁNICO DE CÓRDOBA



Puedes darte de baja a éste boletín [remitiendo éste correo.](#)