

DESCUBRE

FUNDACIÓN ANDALUZA PARA LA DIVULGACIÓN  
DE LA INNOVACIÓN Y EL CONOCIMIENTO

+CienciaAndalucía

Si no puedes ver este boletín, por favor haz [click aquí](#)
[Noticias](#)   [Agenda](#)   [Te interesa](#)

Boletín semanal - 09 de junio de 2017

## Noticias



### ¿Cómo influye la imagen de un adolescente en su comportamiento de adulto?

Fuente: Remedios Valseca / Fundación Descubre

Científicos de las universidades de Cádiz y Sevilla en colaboración con el hospital Virgen del Rocío, la Universidad de Valencia y el Instituto de Salud Carlos III de Madrid han relacionado cómo influye la imagen que los jóvenes de entre 14 y 21 años tienen de sí mismos con conductas que permanecen en etapas [...]



### Bacterias 'a la carta' que ayudan a fertilizar el suelo marino

Fuente: Amalia Rodríguez / Fundación Descubre

Científicos del grupo de investigación 'Estructura y Dinámica de Ecosistemas Acuáticos' (EDEA) de la Universidad de Cádiz, junto con investigadores de la Universidad de Essex (Reino Unido), han comprobado que en los sedimentos intermareales se desarrollan determinados grupos de bacterias en función del tipo de compuesto orgánico presente en el medio [...]

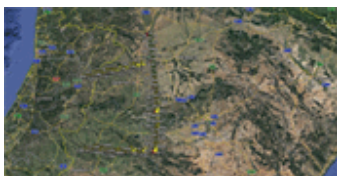

## La Universidad de Granada participa en un proyecto sísmico que permitirá conocer la naturaleza profunda de la corteza terrestre

Fuente: [Universidad de Granada](#)



## Un modelo con dos estilos de imperialismo explica la calidad de las instituciones en las ex colonias europeas

Fuente: [Universidad Pablo de Olavide](#)

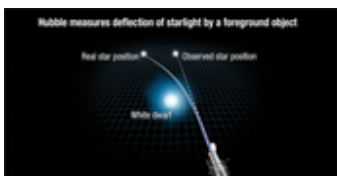

## Un sueño de Einstein se hace realidad: pesar una estrella con la gravedad

Fuente: [Sinc](#)



## El instrumento español IMAx analiza en detalle cómo se comporta el Sol en plena actividad

Fuente: [Instituto de Astrofísica de Andalucía \(IAA-CSIC\)](#)



## El catedrático de Anatomía Patológica e Historia de la Ciencia de la Universidad de Granada Francisco Nogales recibe el premio Ramón y Cajal

Fuente: [Universidad de Granada](#)



## Inaugurado en Málaga el mayor Polo de contenidos digitales de España

Fuente: [Universidad de Málaga](#)



## La proteína Rrm3 en la reparación de roturas de ADN durante la replicación

Fuente: [Universidad de Sevilla](#)



## Abogan por la necesidad de reorientar la oferta de turismo sostenible hacia un segmento con altos niveles de “inteligencia sostenible”

Fuente: [Universidad de Jaén](#)



## Trotamundos y singularmente moderno, la otra cara de Pío Baroja

Fuente: [Universidad de Córdoba](#)



## Las parejas de aves cooperan para resistir al cambio climático

Fuente: [Sinc](#)

## Agenda

---

### LA EXPOSICIÓN 'LOS ENLACES DE LA VIDA' EN CÓRDOBA

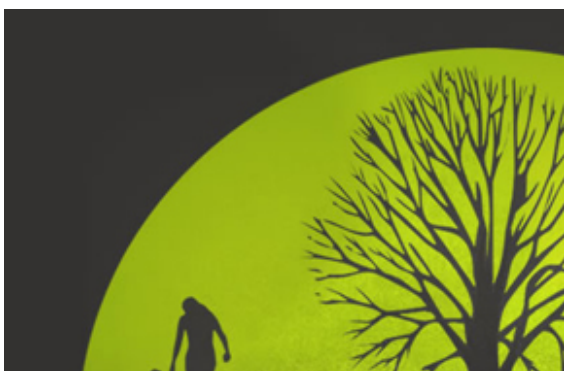

La exposición 'Los Enlaces de la Vida' hace un recorrido a través de la biodiversidad como concepto amplio con múltiples dimensiones: hay más de lo que imaginamos y está en todas partes. Algunos de los temas que aborda son la

importancia de la biodiversidad, en cuanto al funcionamiento de los ecosistemas y centrada en los bienes y servicios que aporta a la humanidad, sus principales amenazas, las consecuencias de la pérdida de biodiversidad, y las acciones generales que se están realizando para conservarla.

**Centro:** CEIP Greguerías

**Lugar:** Córdoba

**Fecha:** del 22 de Mayo al 23 de Junio 2017

**Organiza:** [Fundación Descubre](#) y la [Casa de la Ciencia – CSIC](#)

**Patrocina:** Consejería de Economía y Conocimiento

**Colabora:** Estación Biológica de Doñana, Museo del Mundo Marino, Sociedad Andaluza para la Divulgación de la Ciencia y el CEIP Greguerías

**Más información:** <https://losenlacesdelavida.fundaciondescubre.es/>

---

## Exposición 'Los Enlaces de la Vida' en Córdoba

 Del 22 de Mayo al 23 de Junio 2017

 Córdoba

## Museo Casa de la Ciencia de Sevilla

 Del 01 de Octubre 2016 al 31 de Diciembre 2017

 Sevilla

---

## Planetario- Casa de la Ciencia

 Del 23 de Septiembre 2013 al 31 de Diciembre 2017

 Sevilla

---

## Planetario Parque de las Ciencias

 Del 01 de Enero al 31 de Diciembre 2017

 Granada

---

## Exposición 'Cervantes, Ciencia en el Quijote'

 Del 01 de Octubre 2016 al 16 de Julio 2017

 Sevilla

---

## Exposición 'Inaudito, La Aventura de Oir'

 Del 01 de Octubre 2016 al 16 de Julio 2017

 Sevilla

## Taller sobre innovación basada en diseño

 27 de Junio 2017

 Jaén

## Talleres de Ciencia + Tecnología 2017

 Del 06 al 08 de Julio 2017

 Málaga

## III Congreso Internacional sobre Migración de Aves y Cambio Global

 Del 13 al 15 de Septiembre 2017

 Cádiz

## Exposición 'Quimeras'

 Del 01 al 30 de Junio 2017

 Sevilla

## Semana 'Acércate a la Ciencia' en Principia

 Del 05 al 10 de Junio 2017

 Málaga

## Te interesa

Éste es un boletín digital semanal que prepara para ti la Fundación DESCUBRE. Queremos acercarte de forma amena y sencilla lo que está ocurriendo en divulgación de la ciencia y el conocimiento, haciendo énfasis en la información generada desde Andalucía. Además, te proponemos una agenda con las actividades más interesantes que se están organizando en nuestra Comunidad.

Si quieres ser corresponsal de Ciencia Directa puedes enviarnos tus notas a: [comunicacion@fundaciondescubre.es](mailto:comunicacion@fundaciondescubre.es)





CONSEJERÍA DE ECONOMÍA, INNOVACIÓN, CIENCIA Y EMPLEO / ASOCIACIÓN DE PROMOTORES Y PRODUCTORES DE ENERGÍAS RENOVABLES / ASOCIACIÓN DE UNIVERSIDADES PÚBLICAS DE ANDALUCÍA / AYUNTAMIENTO DE ALMADÉN DE LA PLATA / AYUNTAMIENTO DE MOTRIL / CENTRO ASTRONÓMICO HISPANO-ALEMÁN A.I.E CALAR ALTO / CONSEJO SUPERIOR DE INVESTIGACIONES CIENTÍFICAS / CONSORCIO CENTRO DE CIENCIA PRINCIPIA / COSORCIO PARQUE DE LAS CIENCIAS DE GRANADA / FUNDACIÓN I+D DEL SOFTWARE LIBRE / FUNDACIÓN PARA LA PROMOCIÓN Y EL DESARROLLO DEL OLIVAR Y DEL ACEITE DE OLIVA / INSTITUTO ANDALUZ DE INVESTIGACIÓN Y FORMACIÓN AGRARIA, PESQUERA, ALIMENTARIA Y DE LA PRODUCCIÓN ECOLÓGICA / INSTITUTO DE ACADEMIAS DE ANDALUCÍA / PARQUE CIENTÍFICO Y TECNOLÓGICO DEL ACEITE Y DEL OLIVAR (GEOLIT) / PARQUE DUNAR DE DOÑANA S.L. / PARQUE TECNOLÓGICO DE ANDALUCÍA / PLATAFORMA SOLAR DE ALMERÍA / REAL INSTITUTO Y OBSERVATORIO DE LA ARMADA / RED DE ESPACIOS TECNOLÓGICOS DE ANDALUCÍA / SOCIEDAD ANDALUZA PARA LA DIVULGACIÓN DE LA CIENCIA / INSTITUTO MUNICIPAL DE GESTIÓN MEDIOAMBIENTAL, JARDÍN BOTÁNICO DE CÓRDOBA



Puedes darte de baja a éste boletín [remitiendo éste correo](#).