

DESCUBRE

FUNDACIÓN ANDALUZA PARA LA DIVULGACIÓN
DE LA INNOVACIÓN Y EL CONOCIMIENTO

+CienciaAndalucía

Si no puedes ver este boletín, por favor haz [click aquí](#)
[Noticias](#) [Agenda](#) [Te interesa](#)

Boletín semanal - 16 de junio de 2017

Noticias

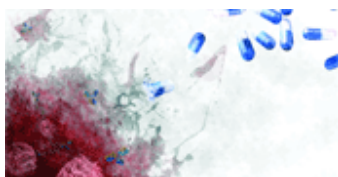

Genes: ¿aliados o enemigos en el tratamiento contra el cáncer?

Fuente: Remedios Valseca / Fundación Descubre

Científicos del Departamento de Biología Molecular y Bioquímica de la Universidad de Málaga han desarrollado un modelo matemático que identifica genes resistentes a fármacos contra el cáncer. El estudio abre nuevas vías de abordaje con estrategias que detectan los genes de resistencia a fármacos específicos en cada uno de los subtipos celulares que componen [...]



Madera de laurel contra biopelículas de bacterias perjudiciales en alimentos

Fuente: Amalia Rodríguez / Fundación Descubre

Investigadores de la Universidad de Jaén han descubierto que la madera del laurel inhibe la formación de biopelículas desarrolladas por bacterias en alimentos en mal estado y en zonas donde las condiciones higiénicas son insuficientes. En estos casos, la aparición de esta capa

gelatinosa se produce como consecuencia de la contaminación producida por microorganismos. Estas [...]



Optimizan la extracción de compuestos fenólicos del hollejo y de la semilla de uva

Fuente: [Universidad de Sevilla](#)



¿Cómo influyen las olas de calor en el organismo y qué recomiendan los expertos?

Fuente: [Universidad de Granada](#)



Proponen usar microalgas para reducir el olor y la contaminación de los purines porcinos

Fuente: [Universidad de Málaga](#)



Premio Princesa de Asturias de Investigación para la detección de ondas gravitacionales

Fuente: [SINC](#)

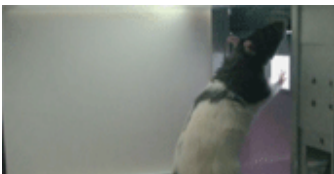

Científicos consiguen que un ratón active una pantalla mediante un patrón cerebral cognitivo

Fuente: [Universidad Pablo de Olavide](#)



“Las mujeres lograron objetivos científicos antes de poder votar”

Fuente: [Sinc](#)



Una investigación de la Universidad de Sevilla sobre el modelo de negocio de Zara premiado por su gran impacto internacional

Fuente: [Universidad de Sevilla](#)

Agenda

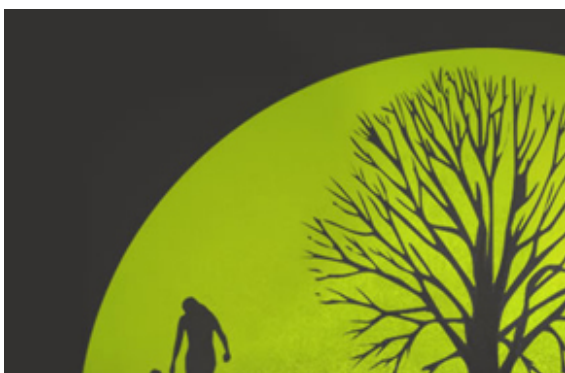

La exposición 'Los Enlaces de la Vida' hace un recorrido a través de la biodiversidad como concepto amplio con múltiples dimensiones: hay más de lo que imaginamos y está en todas partes. Algunos de los temas que aborda son la importancia de la biodiversidad, en cuanto al funcionamiento de los ecosistemas y centrada en los bienes y servicios que aporta a la humanidad, sus principales amenazas, las consecuencias de la pérdida de biodiversidad, y las acciones generales que se están realizando para conservarla.

Centro: CEIP Greguerías

Lugar: Córdoba

Fecha: del 22 de Mayo al 23 de Junio 2017

Organiza: [Fundación Descubre](#) y la [Casa de la Ciencia – CSIC](#)

Patrocina: Consejería de Economía y Conocimiento

Colabora: Estación Biológica de Doñana, Museo del Mundo Marino, Sociedad Andaluza para la Divulgación de la Ciencia y el CEIP Greguerías

Más información: <https://losenlacesdelavida.fundaciondescubre.es/>

VII Premio 'Universidad de Jaén' a la Divulgación Científica 2017

 Del 14 de Junio al 30 de Julio 2017

 Jaén

Museo Casa de la Ciencia de Sevilla

 Del 01 de Octubre 2016 al 31 de Diciembre 2017

 Sevilla

Exposición 'Cervantes, Ciencia en el Quijote'

 Del 01 de Octubre 2016 al 16 de Julio 2017

 Sevilla

Exposición 'Érase una vez... La Informática'

 Del 03 de Diciembre 2016 al 31 de Julio 2017

 Sevilla

Exposición 'Inaudito, La Aventura de Oir'

 Del 01 de Octubre 2016 al 16 de Julio 2017

 Sevilla

Planetario- Casa de la Ciencia

 Del 23 de Septiembre 2013 al 31 de Diciembre 2017

 Sevilla

Planetario Parque de las Ciencias

 Del 01 de Enero al 31 de Diciembre 2017

 Granada

Exposición 'Quimeras'

 Del 01 al 30 de Junio 2017

 Sevilla

Taller sobre innovación basada en diseño

 27 de Junio 2017

 Jaén

Talleres de Ciencia + Tecnología 2017

 Del 06 al 08 de Julio 2017

 Málaga

III Congreso Internacional sobre Migración de Aves y Cambio Global

 Del 13 al 15 de Septiembre 2017



Te interesa

Éste es un boletín digital semanal que prepara para ti la Fundación DESCUBRE. Queremos acercarte de forma amena y sencilla lo que está ocurriendo en divulgación de la ciencia y el conocimiento, haciendo énfasis en la información generada desde Andalucía. Además, te proponemos una agenda con las actividades más interesantes que se están organizando en nuestra Comunidad.

Si quieres ser corresponsal de Ciencia Directa puedes enviarnos tus notas a: comunicacion@fundaciondescubre.es



CONSEJERÍA DE ECONOMÍA, INNOVACIÓN, CIENCIA Y EMPLEO / ASOCIACIÓN DE PROMOTORES Y PRODUCTORES DE ENERGÍAS RENOVABLES / ASOCIACIÓN DE UNIVERSIDADES PÚBLICAS DE ANDALUCÍA / AYUNTAMIENTO DE ALMADÉN DE LA PLATA / AYUNTAMIENTO DE MOTRIL / CENTRO ASTRONÓMICO HISPANO-ALEMÁN A.I.E CALAR ALTO / CONSEJO SUPERIOR DE INVESTIGACIONES CIENTÍFICAS / CONSORCIO CENTRO DE CIENCIA PRINCIPIA / COSORCIO PARQUE DE LAS CIENCIAS DE GRANADA / FUNDACIÓN I+D DEL SOFTWARE LIBRE / FUNDACIÓN PARA LA PROMOCIÓN Y EL DESARROLLO DEL OLIVAR Y DEL ACEITE DE OLIVA / INSTITUTO ANDALUZ DE INVESTIGACIÓN Y FORMACIÓN AGRARIA, PESQUERA, ALIMENTARIA Y DE LA PRODUCCIÓN ECOLÓGICA / INSTITUTO DE ACADEMIAS DE ANDALUCÍA / PARQUE CIENTÍFICO Y TECNOLÓGICO DEL ACEITE Y DEL OLIVAR (GEOLIT) / PARQUE DUNAR DE DOÑANA S.L. / PARQUE TECNOLÓGICO DE ANDALUCÍA / PLATAFORMA SOLAR DE ALMERÍA / REAL INSTITUTO Y OBSERVATORIO DE LA ARMADA / RED DE ESPACIOS TECNOLÓGICOS DE ANDALUCÍA / SOCIEDAD ANDALUZA PARA LA DIVULGACIÓN DE LA CIENCIA / INSTITUTO MUNICIPAL DE GESTIÓN MEDIOAMBIENTAL, JARDÍN BOTÁNICO DE CÓRDOBA



Puedes darte de baja a éste boletín [remitiendo éste correo](#).