



Si no puedes ver este boletín, por favor haz [click aquí](#) • [Descargar PDF](#)

[Noticias](#) [Agenda](#) [Te interesa](#)

Boletín semanal - 16 de septiembre de 2016

Noticias

PREPÁRATE PARA LA NOCHE DE L@S INVESTIGAD@RES

LA NOCHE EUROPEA
DE L@S INVESTIGADOR@S || 30 | 09 | 16
Andalucía
MUJERES Y HOMBRES QUE HACEN CIENCIA PARA TI

Por quinto año consecutivo y al mismo tiempo que en otras 250 ciudades europeas, te invitamos a descubrir el lado más humano de la investigación a través de un contacto directo y de la conversación con los propios expertos y

expertas. Es [La Noche Europea de los Investigadores](#), que tomará nuevamente la calle el próximo **30 de septiembre** en siete capitales andaluzas y Jerez.

La edición de 2015 contó con la participación de 250 ciudades de 32 países europeos con el objetivo de acercar la ciencia y a las personas que investigan al público en general, demostrar de una forma práctica y lúdica la relación entre investigación y vida cotidiana, y divulgar los estudios científicos entre los jóvenes.

¿Quieres saber qué tenemos preparado para tí?

[Leer más](#)

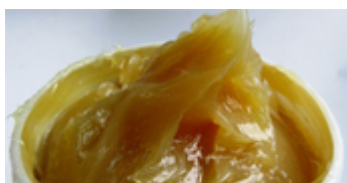

Biolubricantes con antioxidantes naturales como alternativa para maquinaria industrial

Fuente: Carolina Moya / Fundación Descubre

Investigadores de los grupos 'Síntesis y Fotoquímica Orgánica' y 'Tecnología Química' de la Universidad de Huelva han desarrollado lubricantes biodegradables a partir del quitosano, un compuesto natural derivado de las cáscaras de crustáceos, y aceite de ricino al que han añadido productos naturales antioxidantes [...]



El cambio climático afectará a la distribución de las especies de pino mediterráneo en Andalucía

Fuente: [Ana Soria](#) / Fundación Descubre

Investigadores del Departamento de Ciencias Integradas de la Universidad de Huelva han desarrollado

un estudio para conocer la distribución potencial de tres especies de pino mediterráneo a lo largo del presente siglo en Andalucía [...]



Mrk1018: el agujero negro que regresa a la sombra

Fuente: [Consejo Superior de Investigaciones Científicas \(CSIC\)](#)

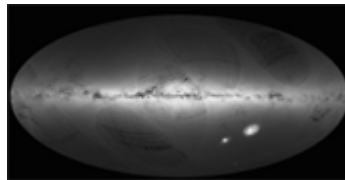

Gaia dibuja un mapa de más de mil millones de estrellas

Fuente: [SINC](#)



Chicle, tomate y papa son palabras de origen náhuatl

Fuente: [SINC](#)



Primera radiografía al poder político en España

Fuente: [Universidad Pablo de Olavide](#)



Un nuevo método molecular permite detectar en el jamón serrano la presencia del parásito que causa la toxoplasmosis

Fuente: [Universidad de Granada](#)



Aportan nuevos datos sobre las primeras sociedades del Neolítico Antiguo en la Península Ibérica a partir del estudio de brazaletes de piedra

Fuente: [Universidad de Granada](#)



La repelencia al agua se mantiene hasta cuatro años después de un incendio

Fuente: [SINC](#)

Monitorizan la falla de Al-Idrissi, causante del mayor terremoto en el Mar de Alborán

Fuente: [CSIC](#)



Obtienen bioplásticos y emulsiones alimenticias a partir de residuos de guisantes

Fuente: [Universidad de Sevilla](#)

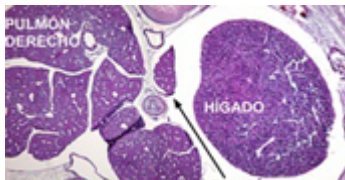

La Universidad de Málaga desvela un mecanismo implicado en la hernia diafragmática congénita

Fuente: [Universidad de Málaga](#)



La temperatura del suelo afecta a la absorción de agua en olivos y almendros

Fuente: [Universidad de Córdoba](#)

REGISTRA TU ACTIVIDAD PARA LA XVI SEMANA DE LA CIENCIA EN ANDALUCÍA



¿Pertenece a alguna entidad de divulgación de la ciencia o a un centro de investigación, universidad o centro educativo? ¿Quieres participar en la XVI Semana de la Ciencia en Andalucía, que se celebra **del 7 al 20 de noviembre**?

Desde la Fundación Descubre, te ofrecemos la posibilidad de que registres tus actividades previamente a la celebración de la Semana de la Ciencia en Andalucía en la herramienta que hemos habilitado en la web.

Este registro, que estará **abierto hasta el 31 de octubre**, permite facilitar la difusión de las actividades, así como crear una agenda personalizada según la provincia, fecha o palabra clave.

[Leer más](#)

La Noche Europea de I@s
investigador@s

 30 de Septiembre 2016

 Toda Andalucía

Los Enlaces de la Vida en
Úbeda

 Del 04 de Abril al 31 de Diciembre 2016

 Jaén

Exposición 'Cristales, un mundo por descubrir' en Los Baños (Cortes y Graena)

 Del 15 de Agosto al 30 de Septiembre 2016

 Granada

Planetario Parque de las Ciencias

 Del 01 de Enero al 31 de Diciembre 2016

 Granada

'El Cielo en el Planetario'

 Del 23 de Marzo al 31 de Diciembre 2015

 Granada

El astrónomo a domicilio

 Del 30 de Junio al 31 de Diciembre 2016

 Granada

Las Celebraciones del Sol en el Equinoccio de Otoño

 Del 21 al 23 de Septiembre 2016

 Málaga

Conferencia: Huellas del ritual femenino íbero (siglos IV-III a.C.)

 17 de Septiembre 2016

Sevilla



Día de la Ruta en el Museo Arqueológico de Sevilla

 18 de Septiembre 2016

 Sevilla

Abierta Convocatoria de los XV Premios de Investigación de la Universidad de Córdoba

 Del 01 al 30 de Septiembre 2016

 Córdoba

Abierta convocatoria de los II Premios a la Excelencia para Investigadores e Investigadoras Noveles de la Universidad de Córdoba

 Del 01 de Noviembre 2016 al 15 de Enero 2017

 Córdoba

Concurso escolar 'Descubre el patrimonio de tu barrio'

 Del 01 de Septiembre al 14 de Noviembre 2016

 Toda Andalucía

Concurso 'Diseño y Maquetación 'Biblioteca Contemporánea'

 Del 12 de Julio al 20 de Octubre 2016
 Málaga

Te interesa

Éste es un boletín digital semanal que prepara para ti la Fundación DESCUBRE. Queremos acercarte de forma amena y sencilla lo que está ocurriendo en divulgación de la ciencia y el conocimiento, haciendo énfasis en la información generada desde Andalucía. Además, te proponemos una agenda con las actividades más interesantes que se están organizando en nuestra Comunidad.

Si quieres ser corresponsal de Ciencia Directa puedes enviarnos tus notas a: comunicacion@fundaciondescubre.es



CONSEJERÍA DE ECONOMÍA, INNOVACIÓN, CIENCIA Y EMPLEO / ASOCIACIÓN DE PROMOTORES Y PRODUCTORES DE ENERGÍAS RENOVABLES / ASOCIACIÓN DE UNIVERSIDADES PÚBLICAS DE ANDALUCÍA / AYUNTAMIENTO DE ALMADÉN DE LA PLATA / AYUNTAMIENTO DE MOTRIL / CENTRO ASTRONÓMICO HISPANO-ALEMÁN A.I.E CALAR ALTO / CONSEJO SUPERIOR DE INVESTIGACIONES CIENTÍFICAS / CONSORCIO CENTRO DE CIENCIA PRINCIPIA / COSORCIO PARQUE DE LAS CIENCIAS DE GRANADA / FUNDACIÓN I+D DEL SOFTWARE LIBRE / FUNDACIÓN PARA LA PROMOCIÓN Y EL DESARROLLO DEL OLIVAR Y DEL ACEITE DE OLIVA / INSTITUTO ANDALUZ DE INVESTIGACIÓN Y FORMACIÓN AGRARIA, PESQUERA, ALIMENTARIA Y DE LA PRODUCCIÓN ECOLÓGICA / INSTITUTO DE ACADEMIAS DE ANDALUCÍA / PARQUE CIENTÍFICO Y TECNOLÓGICO DEL ACEITE Y DEL OLIVAR (GEOLIT) / PARQUE DUNAR DE DOÑANA S.L. / PARQUE TECNOLÓGICO DE ANDALUCÍA / PLATAFORMA SOLAR DE ALMERÍA / REAL INSTITUTO Y OBSERVATORIO DE LA ARMADA / RED DE ESPACIOS TECNOLÓGICOS DE ANDALUCÍA / SOCIEDAD ANDALUZA PARA LA DIVULGACIÓN DE LA CIENCIA / INSTITUTO MUNICIPAL DE GESTIÓN MEDIOAMBIENTAL, JARDÍN BOTÁNICO DE CÓRDOBA



Puedes darte de baja a éste boletín [remitiendo éste correo.](#)