

DESQBRE

FUNDACIÓN ANDALUZA PARA LA DIVULGACIÓN
DE LA INNOVACIÓN Y EL CONOCIMIENTO

+CienciaAndalucía

Si no puedes ver este boletín, por favor haz [click aquí](#)[Noticias](#) [Agenda](#) [Te interesa](#)

Boletín semanal - 28 de octubre de 2016

Noticias

TODAVÍA PUEDES INSCRIBIRTE EN LOS CURSOS DE LA ESCUELA DE DIVULGACIÓN DE ANDALUCÍA



La 'Escuela de Divulgación de Andalucía' es el programa formativo que desarrolla desde 2014 la Fundación Descubre. En el marco de esta iniciativa se van a realizar próximamente, en colaboración con la Universidad Internacional de Andalucía (UNIA), dos acciones de formación destinadas a ampliar y fortalecer la red de divulgadores andaluces, mejorar su competencia profesional, generar sinergias y compartir metodología y recursos de éxito. ¡Ya puedes inscribirte!

- [Cómo financiar mi actividad de divulgación científica con fondos europeos](#)
- [Tu entorno, mejor con ciencia](#)

2.500 PERSONAS PARTICIPAN EN UN PROGRAMA PARA MEJORAR SU ENTORNO CON FUNDAMENTOS CIENTÍFICOS



Desarrollar un proyecto en comunidad para abordar un problema en el municipio desde una perspectiva científica. Éste es el objetivo que han compartido los 2.500 participantes en 'Andalucía, mejor con ciencia', el programa de la Fundación Descubre destinado a que los agentes sociales actúen en su entorno más cercano y lo mejoren con acciones basadas en fundamentos científicos.

La iniciativa ha expuesto hoy los resultados de siete proyectos en seis municipios. La facultad de Ciencias de la Educación de la Universidad de Granada ha acogido el acto de presentación ... [Leer más](#)



24/10/2016

Aceite de oliva virgen extra para reducir los problemas vasculares de la diabetes

Fuente: Rosario Marín / Fundación Descubre

Investigadores del grupo 'Investigación traslacional en Enfermedad Cardiovascular' de la Universidad de Málaga - integrados en Instituto de Investigación Biomédica de Málaga (IBIMA) – en colaboración con el grupo de investigación 'Biotecnología de alimentos: Pared Celular', del Instituto de la Grasa (CSIC), han demostrado que el consumo diario de hidroxitirosol, un polifenol presente en [...]



La Universidad de Sevilla colabora en el desarrollo de un nuevo concepto en Turismo

Fuente: [Universidad de Sevilla](#)

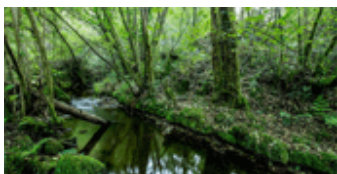

Instan a la restauración de los cursos hidrológicos para conservar las especies autóctonas

Fuente: Estación Biológica de Doñana



La Junta detecta en el litoral almeriense una mortandad masiva de Pinna nobilis, un molusco endémico del Mediterráneo

Fuente: [Consejería de Medio Ambiente y Ordenación del Territorio](#)



Estudian el único manuscrito en griego clásico que existe en Sevilla a disposición pública

Fuente: [Universidad de Sevilla](#)

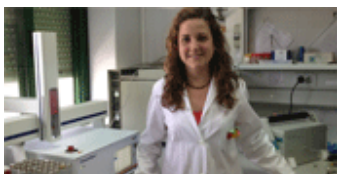

Una herramienta policial mejora la seguridad laboral en gasolineras y plantas solares

Fuente: [Universidad de Córdoba](#)



La Universidad de Granada localiza una mezquita rural única en Andalucía en el Pago del Jarafí (Lanteira)

Fuente: [Universida de Granada](#)

Agenda

ABIERTO EL REGISTRO DE ACTIVIDADES PARA LA XVI SEMANA DE LA CIENCIA EN ANDALUCÍA



¿Pertenece a alguna entidad de divulgación de la ciencia o a un centro de investigación, universidad o centro educativo? ¿Quieres participar en la XVI Semana de la Ciencia en Andalucía, que se celebra **del 7 al 20 de noviembre**?

Desde la Fundación Descubre, te ofrecemos la posibilidad de que registres tus actividades previamente a la celebración de la Semana de la Ciencia en Andalucía en la herramienta que hemos habilitado en la web.

Este registro, que estará **abierto hasta el 31 de octubre**, permite facilitar la difusión de las actividades, así como crear una agenda personalizada según la provincia, fecha o palabra clave.

[Más información](#)

Café con Ciencia 2016

 Del 07 al 20 de Noviembre 2016

 Toda Andalucía

XVI Semana de la Ciencia

 Del 07 al 20 de Noviembre 2016

 Toda Andalucía

Semana de la Ciencia en el Instituto Andaluz de Ciencias de la Tierra (IACT)

 Del 07 al 20 de Noviembre 2016

 Granada

Semana de la Ciencia en el Instituto de Recursos Naturales y Agrobiología (IRNAS) de Sevilla

 Del 07 al 20 de Noviembre 2016

 Sevilla

Ventana a la Ciencia 'Automatización avanzada del proceso de elaboración de aceite de oliva virgen'

Los Enlaces de la Vida en Úbeda

 Del 04 de Abril al 31 de Diciembre 2016

 Del 25 de Octubre al 04 de Diciembre
2016

 Granada

 Jaén

El astrónomo a domicilio

 Del 30 de Junio al 31 de Diciembre 2016

 Granada

Planetario Parque de las Ciencias

 Del 01 de Enero al 31 de Diciembre 2016

 Granada

'El Cielo en el Planetario'

 Del 23 de Marzo al 31 de Diciembre 2015

 Granada

Museo Casa de la Ciencia de Sevilla

 Del 01 de Octubre 2016 al 31 de
Diciembre 2017

 Sevilla

El diseño experimental en psicología

 Del 25 de Octubre 2016 al 20 de Marzo
2017

 Toda Andalucía

Ciclo de Conferencias ' Qué sabemos de...'

 Del 10 al 24 de Noviembre 2016

 Sevilla

Charla 'La cultura escrita'

 10 de Noviembre 2016

 Sevilla

Abierta convocatoria de los II Premios a la Excelencia para Investigadores e Investigadoras Noveles de la Universidad de Córdoba

 Del 01 de Noviembre 2016 al 15 de Enero
2017

 Córdoba

Te interesa

Éste es un boletín digital semanal que prepara para ti la Fundación DESCUBRE. Queremos acercarte de forma amena y sencilla lo que está ocurriendo en divulgación de la ciencia y el conocimiento, haciendo énfasis en la información generada desde Andalucía. Además, te proponemos una agenda con las actividades más interesantes que se están organizando en nuestra Comunidad.

Si quieres ser corresponsal de Ciencia Directa puedes enviarnos tus notas a: comunicacion@fundaciondescubre.es



CONSEJERÍA DE ECONOMÍA, INNOVACIÓN, CIENCIA Y EMPLEO / ASOCIACIÓN DE PROMOTORES Y PRODUCTORES DE ENERGÍAS RENOVABLES / ASOCIACIÓN DE UNIVERSIDADES PÚBLICAS DE ANDALUCÍA / AYUNTAMIENTO DE ALMADÉN DE LA PLATA / AYUNTAMIENTO DE MOTRIL / CENTRO ASTRONÓMICO HISPANO-ALEMÁN A.I.E CALAR ALTO / CONSEJO SUPERIOR DE INVESTIGACIONES CIENTÍFICAS / CONSORCIO CENTRO DE CIENCIA PRINCIPIA / COSORCIO PARQUE DE LAS CIENCIAS DE GRANADA / FUNDACIÓN I+D DEL SOFTWARE LIBRE / FUNDACIÓN PARA LA PROMOCIÓN Y EL DESARROLLO DEL OLIVAR Y DEL ACEITE DE OLIVA / INSTITUTO ANDALUZ DE INVESTIGACIÓN Y FORMACIÓN AGRARIA, PESQUERA, ALIMENTARIA Y DE LA PRODUCCIÓN ECOLÓGICA / INSTITUTO DE ACADEMIAS DE ANDALUCÍA / PARQUE CIENTÍFICO Y TECNOLÓGICO DEL ACEITE Y DEL OLIVAR (GEOLIT) / PARQUE DUNAR DE DOÑANA S.L. / PARQUE TECNOLÓGICO DE ANDALUCÍA / PLATAFORMA SOLAR DE ALMERÍA / REAL INSTITUTO Y OBSERVATORIO DE LA ARMADA / RED DE ESPACIOS TECNOLÓGICOS DE ANDALUCÍA / SOCIEDAD ANDALUZA PARA LA DIVULGACIÓN DE LA CIENCIA / INSTITUTO MUNICIPAL DE GESTIÓN MEDIOAMBIENTAL, JARDÍN BOTÁNICO DE CÓRDOBA



Puedes darte de baja a éste boletín [remitiendo éste correo](#).