

DESCUBRE

FUNDACIÓN ANDALUZA PARA LA DIVULGACIÓN  
DE LA INNOVACIÓN Y EL CONOCIMIENTO

+CienciaAndalucía

Si no puedes ver este boletín, por favor haz [click aquí](#)[Noticias](#) [Agenda](#) [Te interesa](#)

Boletín semanal - 01 de diciembre de 2017

## Noticias

---



Presentan el libro 'Paseos Matemáticos por Granada', un recorrido por monumentos emblemáticos a través de su geometría

Fuente: [Fundación Descubre](#).

Trigo sin gluten apto para todos los públicos

Fuente: Remedios Valseca / Fundación Descubre



Arcillas con residuos que alimentan a las plantas

Fuente: Remedios Valseca / Fundación Descubre

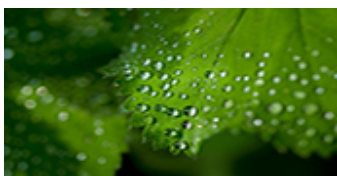

## La Universidad de Granada cuestiona el método con el que la Ciencia actual estudia la fotosíntesis en las plantas

Fuente: [Universidad de Granada](#)



## Málaga, punto de encuentro de la investigación desarrollada en las universidades españolas

Fuente: [Universidad de Málaga](#).

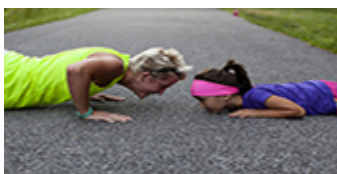

## La salud cardiovascular presente y futura en niños está determinada por sus niveles de capacidad aeróbica

Fuente: [Universidad de Cádiz](#)

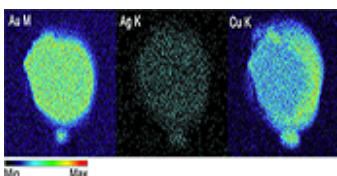

## Profundizan en el conocimiento de los procesos de fabricación de joyas arqueológicas

Fuente: [Centro Nacional de Aceleradores](#)



## Inician el primer análisis nacional sobre los efectos económicos del cambio climático en el sector de la construcción

Fuente: [Universidad de Granada](#)



## El entorno de la Pardela atlántica es clave para que ésta no se infecte por la Malaria aviar

Fuente: [CSIC](#)

El origen de la lluvia y el olor



Fuente: [Universidad de Sevilla](#)

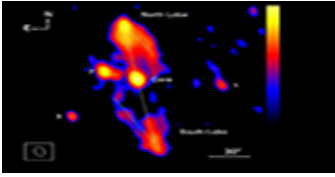

Un estudio liderado por la Universidad de Jaén sugiere que se producen menos ondas gravitacionales de lo esperado

Fuente: [Universidad de Jaén](#)

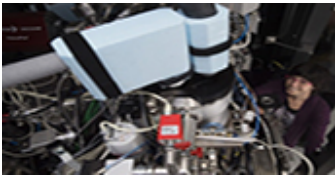

Visualizan la estructura de una proteína clave en la expresión de genes

Fuente: [Universidad de Málaga](#)



Los cambios de hospedador son cruciales para la diversificación evolutiva de los simbiotes

Fuente: [CSIC](#)

## Agenda

### EXPOSICIÓN 'DE LA TIERRA AL UNIVERSO' . PLANETARIO DE ÚBEDA (JAÉN)



La exposición 'From Earth to the Universe' ('De la Tierra al Universo') muestra el Universo mediante imágenes astronómicas de gran relevancia científica divulgativa, y además de una belleza increíble, tomadas desde diferentes observatorios del mundo, incluidos andaluces. Esta muestra, que fue uno de los proyectos pilares del Año Internacional

de la Astronomía 2009, promovido por la Unión Astronómica Internacional, sigue su recorrido por toda la geografía andaluza con el objetivo acercar, mediante el conocimiento y la emoción, la Astronomía a la ciudadanía.

Más información

---

### Exposición 'Nutrición. Impulso Vital'

 Del 30 de Septiembre 2017 al 29 de Julio 2018

 Sevilla

---

### Exposición 'El lado oscuro de la luz – Contaminación lumínica'

 Del 30 de Septiembre al 29 de Julio 2017

 Sevilla

---

### Exposición 'Geo Sevilla. Explora 540 millones de años'

 Del 30 de Septiembre 2017 al 29 de Julio 2018

 Sevilla

---

### Exposición: Planeta Agua

 Del 24 de Noviembre al 06 de Diciembre 2017

 Cádiz

---

### Una noche en el museo. Casa de la Ciencia, Sevilla.

 Del 22 al 23 de Diciembre 2017

 Sevilla

---

### Planetario- Casa de la Ciencia

 Del 29 de Septiembre al 31 de Diciembre 2017

 Sevilla

---

### Planetario Parque de las Ciencias

 Del 01 de Enero al 31 de Diciembre 2017

 Granada

---

### Ventana a la ciencia 'Espacios protegidos andaluces: ecosistemas que nos protegen'

 Del 29 de Noviembre 2017 al 01 de Enero 2018

 Toda Andalucía

## Evento: Desgranando Ciencia

4

 Del 14 al 16 de Diciembre 2017 Granada

---

## Salidas de Campo. Ruta del Lagar de la Cruz.

 16 de Diciembre 2017 Córdoba

---

## Taller: Robótica. Programación divertida

 Del 25 de Noviembre al 24 de Diciembre 2017 Toda Andalucía

---

## Taller: Entre las neuronas

 02 de Diciembre 2017 Toda Andalucía

---

## Taller: Los experimentos del chef

 02 de Diciembre 2017 Sevilla

---

## Taller: Regalos navideños con ciencia

 09 de Diciembre 2017 Sevilla

---

## Taller: Tiranosaurio rex

 17 de Diciembre 2017 Sevilla

---

## Taller: Campamento urbano en Navidad

 Del 26 al 29 de Diciembre 2017 Sevilla

---

## Convocatoria II Concurso de Relatos Cortos de temática: Sostenibilidad en la UMA

 Del 19 de Octubre al 19 de Diciembre 2017 Málaga

---

## XIII Concurso de Ideas de Negocio ¡Saca partido a tu idea!

 Del 26 de Octubre al 18 de Diciembre 2017 Sevilla

# I Premio De Movilidad Sostenible y Seguridad Vial

 Del 01 de Noviembre 2017 al 22 de

Febrero 2018

 Málaga

## Te interesa

Éste es un boletín digital semanal que prepara para ti la Fundación DESCUBRE. Queremos acercarte de forma amena y sencilla lo que está ocurriendo en divulgación de la ciencia y el conocimiento, haciendo énfasis en la información generada desde Andalucía. Además, te proponemos una agenda con las actividades más interesantes que se están organizando en nuestra Comunidad.

Si quieres ser corresponsal de Ciencia Directa puedes enviarnos tus notas a: [comunicacion@fundaciondescubre.es](mailto:comunicacion@fundaciondescubre.es)



CONSEJERÍA DE ECONOMÍA, INNOVACIÓN, CIENCIA Y EMPLEO / ASOCIACIÓN DE PROMOTORES Y PRODUCTORES DE ENERGÍAS RENOVABLES / ASOCIACIÓN DE UNIVERSIDADES PÚBLICAS DE ANDALUCÍA / AYUNTAMIENTO DE ALMADÉN DE LA PLATA / AYUNTAMIENTO DE MOTRIL / CENTRO ASTRONÓMICO HISPANO-ALEMÁN A.I.E CALAR ALTO / CONSEJO SUPERIOR DE INVESTIGACIONES CIENTÍFICAS / CONSORCIO CENTRO DE CIENCIA PRINCIPIA / COSORCIO PARQUE DE LAS CIENCIAS DE GRANADA / FUNDACIÓN I+D DEL SOFTWARE LIBRE / FUNDACIÓN PARA LA PROMOCIÓN Y EL DESARROLLO DEL OLIVAR Y DEL ACEITE DE OLIVA / INSTITUTO ANDALUZ DE INVESTIGACIÓN Y FORMACIÓN AGRARIA, PESQUERA, ALIMENTARIA Y DE LA PRODUCCIÓN ECOLÓGICA / INSTITUTO DE ACADEMIAS DE ANDALUCÍA / PARQUE CIENTÍFICO Y TECNOLÓGICO DEL ACEITE Y DEL OLIVAR (GEOLIT) / PARQUE DUNAR DE DOÑANA S.L. / PARQUE TECNOLÓGICO DE ANDALUCÍA / PLATAFORMA SOLAR DE ALMERÍA / REAL INSTITUTO Y OBSERVATORIO DE LA ARMADA / RED DE ESPACIOS TECNOLÓGICOS DE ANDALUCÍA / SOCIEDAD ANDALUZA PARA LA DIVULGACIÓN DE LA CIENCIA / INSTITUTO MUNICIPAL DE GESTIÓN MEDIOAMBIENTAL, JARDÍN BOTÁNICO DE CÓRDOBA



Puedes darte de baja a éste boletín [remitiendo éste correo.](#)